

**DEPARTAMENTO DE ANTIOQUIA**

**Evaluación de la calidad de vida en el Departamento de  
Antioquia usando el nuevo indicador multidimensional de  
calidad de vida y la ECV de 2011.**

**CEO  
y  
Elkin Castaño V.**

Medellín, Noviembre de 2011

## **EVALUACIÓN DE LA CALIDAD DE VIDA EN EL DEPARTAMENTO DE ANTIOQUIA USANDO EL NUEVO INDICADOR MULTIDIMENSIONAL DE CALIDAD DE VIDA Y LA ECV DE 2011.**

### **1. Introducción**

La idea de que la pobreza puede ser medida utilizando un gran número de variables tiene cada vez mayor aceptación por parte de los investigadores sociales. Durante mucho tiempo, y específicamente desde la introducción del concepto económico de la pobreza debido a Booth (1892) y a Rowntree (1901), el indicador utilizado ha sido el ingreso o el gasto per-cápita. A pesar de que estos indicadores son medidas razonablemente precisas y útiles del comportamiento económico, algunos autores entre los cuales se encuentran Townsend (1993), Ravallion (1996) y Tsui (2002), le han hecho duras críticas debido a su unidimensionalidad y han propuesto distintos indicadores multidimensionales los cuales tratan de capturar las diferentes facetas de la pobreza. Desde el trabajo de Townsend (1979), se ha venido reconociendo que otros aspectos de la vida humana, no necesariamente relacionados con el ingreso, impactan el desarrollo humano. Estos incluyen el acceso a la salud, la educación, las condiciones de la vivienda, la participación, la libertad, la seguridad, etc. Además, la evolución del pensamiento conceptual sobre la pobreza hacia las funcionalidades y capacidades de los individuos, iniciada por Sen (1993), también ha incrementado el interés por medidas de pobreza multidimensionales. Hoy en día, la pobreza no se refiere solamente a la falta de habilidad de los individuos u hogares para obtener los recursos suficientes para satisfacer sus necesidades básicas (Townsend, 1993), ni se considera una simple dimensión económica y monetaria. Cada vez se entiende más como una privación en varios dominios de la vida humana.

### **2. Las dimensiones y sus componentes**

En Castaño (2011) presenta el procedimiento de construcción del indicador multidimensional. A continuación se presentan las dimensiones consideradas y las variables que las componen.

**Entorno y calidad vivienda:** Estrato, vivienda con materiales inadecuados.

**Acceso a servicios públicos:** Número de servicios públicos, número de servicios suspendidos.

**Medio ambiente:** Arborización, contaminación de aire, quebradas, basura, ruido.

**Escolaridad:** Escolaridad del jefe del hogar, escolaridad del cónyuge del jefe del hogar.

**Desescolarización:** Desescolarización menores 3 a 12 años, desescolarización jóvenes entre 13 y 18 años.

**Movilidad:** Vías, transporte público, calidad del transporte público.

**Capital físico del hogar:** Número de vehículos con 5 años o menos, número de electrodomésticos, número de celulares, tenencia de la vivienda.

**Participación:** Proporción de votantes en el hogar, conocimiento en política del jefe del hogar.

**Libertad y seguridad:** Libertad de expresión, libertad de trasladarse dentro del barrio, percepción de seguridad.

**Vulnerabilidad:** Hacinamiento, alimentación de los niños, alimentación de los adultos, número de niños, número de mayores de 70 años, sexo del jefe del hogar.

**Salud:** Acceso a la salud, calidad servicios de salud, proporción de personas en el hogar con sistema de salud contributiva, sistema de salud del jefe del hogar.

**Trabajo:** Duración del trabajo, carga económica.

**Recreación:** Actividades deportivas, recreativas y culturales.

**Percepción de la calidad de vida:** Percepción de calidad de vida.

**Ingresos:** Gastos per cápita en el hogar.

El procedimiento para obtener el indicador se basa en la técnica del Optimal Scaling. Las cuantificaciones óptimas de las variables cualitativas y las transformaciones óptimas de las variables cuantitativas para el indicador se encuentran en el ANEXO 1.

### **3. Evaluación de las condiciones de vida de los hogares del Departamento de Antioquia basada en la Encuesta de Calidad de Vida 2011**

A continuación se presenta la evaluación de la calidad de vida de los hogares del Departamento de Antioquia usando la ECV 2011, a nivel agregado, por subregiones y zonas y por sectores urbano y rural. En los resultados se presentarán algunas medidas descriptivas y el aporte de cada una de las dimensiones al indicador.

#### **3.1 Calidad de vida para el Departamento de Antioquia.**

Los siguientes resultados incluyen todos los hogares urbanos y rurales. ICV\_MD denota el indicador de calidad de vida multidimensional.

**CALIDAD DE VIDA PARA EL AÑO 2011**

Variable	Número de observaciones	Media	Mediana	Mínimo	Máximo	Desviación estándar	Coef.de variación
ICV_MD	1649392	40.30	37.40	10.33	92.91	14.74	36.56
Vivienda_Entorno	1687606	2.86	2.37	0.00	9.76	2.77	97.05
Servicios	1680036	3.37	3.39	0.74	4.49	1.00	29.71
Medio_Ambiente	1687606	3.23	3.29	0.00	7.03	1.26	39.11
Escolaridad	1687606	1.95	1.75	0.00	8.79	1.41	72.48
Desescolarizacion	1687606	4.05	4.17	0.00	4.66	0.68	16.68
Movilidad	1687606	1.37	1.19	0.00	3.09	0.61	44.67
Capital_fisico	1687606	4.94	4.17	0.32	16.89	3.14	63.63
Participacion	1687268	1.12	1.00	0.00	2.33	0.66	59.13
Libertad_seg	1684575	1.76	1.95	0.00	3.43	0.68	38.45
Vulnerabilidad	1660208	9.21	8.68	0.01	22.15	4.96	53.80
salud	1687591	3.00	3.26	0.00	6.69	1.60	53.26
Trabajo	1687606	0.59	0.58	0.00	2.27	0.59	100.71
Recreacion	1687606	0.30	0.00	0.00	1.73	0.53	178.18
Calidad_vida_perc	1687606	1.45	1.64	0.00	2.40	0.57	39.59
Ingresos_pc	1687606	1.16	0.71	0.00	4.24	1.09	94.09

Variable	Percentil 25	Percentil 75	Percentil 90	Rango
ICV_MD	29.52	48.10	62.28	82.58
Vivienda_Entorno	0.26	4.70	8.34	9.76
Servicios	2.60	4.49	4.49	3.75
Medio_Ambiente	2.25	4.22	4.44	7.03
Escolaridad	0.99	2.57	3.79	8.79
Desescolarizacion	3.76	4.66	4.66	4.66
Movilidad	0.76	1.73	2.08	3.09
Capital_fisico	2.68	6.46	9.42	16.57
Participacion	0.82	1.82	1.92	2.33
Libertad_seg	1.36	1.95	2.44	3.43
Vulnerabilidad	5.78	12.60	17.66	22.14
salud	1.58	4.18	5.14	6.69
Trabajo	0.00	1.00	1.54	2.27
Recreacion	0.00	1.01	1.01	1.73
Calidad_vida_perc	0.75	1.64	2.40	2.40
Ingresos_pc	0.71	1.49	2.97	4.24

La calidad de vida media para el departamento en el 2011 es de 40.30 puntos sobre un máximo de 100. El hogar con más baja calidad de vida obtuvo 10.33 puntos y el hogar con mayor calidad de vida alcanzó 92.91 puntos. Las dimensiones que más aportan a la calidad de vida promedio son la vulnerabilidad, el capital físico, la desescolarización, los servicios públicos, el medio ambiente, la salud y la vivienda y el entorno.

### 3.2 Calidad de vida para la zona urbana del Departamento de Antioquia.

Los siguientes resultados incluyen los hogares urbanos.

<b>CALIDAD DE VIDA URBANA PARA EL AÑO 2011</b>							
Variable	Número de observaciones	Media	Mediana	Mínimo	Máximo	Desviación estándar	Coef. de variación
ICV_MD	1243051	43.44	40.87	11.72	92.91	14.95	34.42
Vivienda_Entorno	1268020	3.42	2.37	0.00	9.76	2.85	83.43
Servicios	1268020	3.77	3.39	1.22	4.49	0.75	19.92
Medio_Ambiente	1268020	3.08	3.05	0.00	7.03	1.22	39.59
Escolaridad	1268020	2.15	1.75	0.00	8.79	1.49	69.29
Desescolarizacion	1268020	4.09	4.17	0.00	4.66	0.64	15.70
Movilidad	1268020	1.45	1.64	0.00	3.09	0.59	40.67
Capital_fisico	1268020	5.62	4.89	0.32	16.89	3.20	56.92
Participacion	1267859	1.14	1.00	0.00	2.33	0.66	58.30
Libertad_seg	1266424	1.73	1.95	0.00	3.43	0.68	39.19
Vulnerabilidad	1244823	10.14	9.33	0.01	22.15	5.09	50.22
salud	1268005	3.25	3.57	0.00	6.69	1.56	47.97
Trabajo	1268020	0.58	0.52	0.00	2.27	0.59	101.94
Recreacion	1268020	0.33	0.00	0.00	1.73	0.55	166.19
Calidad_vida_perc	1268020	1.49	1.64	0.00	2.40	0.56	38.00
Ingresos_pc	1268020	1.34	0.71	0.00	4.24	1.13	83.85

Variable	Percentil 25	Percentil 75	Percentil 90	Rango
ICV_MD	32.57	51.38	66.88	81.19
Vivienda_Entorno	1.98	4.70	8.34	9.76
Servicios	3.39	4.49	4.49	3.27
Medio_Ambiente	2.20	3.95	4.22	7.03
Escolaridad	1.26	2.57	4.53	8.79
Desescolarizacion	3.76	4.66	4.66	4.66
Movilidad	1.10	1.73	2.35	3.09
Capital_fisico	3.32	7.14	10.35	16.57
Participacion	0.82	1.82	1.92	2.33
Libertad_seg	1.28	1.95	2.44	3.43
Vulnerabilidad	6.20	12.98	18.48	22.14
salud	2.06	4.43	5.14	6.69
Trabajo	0.00	1.00	1.54	2.27
Recreacion	0.00	1.01	1.01	1.73
Calidad_vida_perc	0.75	1.64	2.40	2.40
Ingresos_pc	0.71	2.05	2.97	4.24

La calidad de vida urbana media para el Departamento en el 2011 es de 43.44 puntos sobre un máximo de 100. El hogar con más baja calidad de vida obtuvo 11.72 puntos y el hogar con mayor calidad de vida alcanzó 92.91 puntos. Las dimensiones que más aportan

a la calidad de vida promedio son la vulnerabilidad, el capital físico, la desescolarización, los servicios públicos, la vivienda y el entorno, la salud y el medio ambiente.

### 3.3 Calidad de vida para la zona rural del Departamento de Antioquia.

Los siguientes resultados incluyen los hogares rurales.

#### CALIDAD DE VIDA RURAL PARA EL AÑO 2011

Variable	Número de observaciones	Media	Mediana	Mínimo	Máximo	Desviación estándar	de variación
ICV_MD	406341	30.72	29.60	10.33	88.73	8.70	28.31
Vivienda_Entorno	419586	1.16	0.00	0.00	9.76	1.58	136.36
Servicios	412016	2.14	2.12	0.74	4.49	0.60	28.04
Medio_Ambiente	419586	3.70	3.78	0.00	7.03	1.28	34.72
Escolaridad	419586	1.34	1.26	0.00	8.18	0.90	67.52
Desescolarizacion	419586	3.91	3.76	0.00	4.66	0.75	19.11
Movilidad	419586	1.11	1.10	0.00	3.09	0.60	53.99
Capital_fisico	419586	2.89	2.57	0.32	16.03	1.80	62.30
Participacion	419409	1.07	1.00	0.00	2.33	0.66	61.54
Libertad_seg	418151	1.84	1.95	0.00	3.43	0.66	36.01
Vulnerabilidad	415385	6.43	6.17	0.01	22.15	3.19	49.53
salud	419586	2.25	2.10	0.00	6.69	1.48	65.64
Trabajo	419586	0.61	0.58	0.00	2.27	0.59	97.06
Recreacion	419586	0.19	0.00	0.00	1.73	0.44	228.85
Calidad_vida_perc	419586	1.34	1.64	0.00	2.40	0.59	43.84
Ingresos_pc	419586	0.59	0.71	0.00	4.24	0.72	120.36

Variable	Percentil 25	Percentil 75	Percentil 90	Rango
ICV_MD	24.66	35.27	41.67	78.40
Vivienda_Entorno	0.00	1.98	2.37	9.76
Servicios	1.50	2.12	3.39	3.75
Medio_Ambiente	2.83	4.22	5.08	7.03
Escolaridad	0.69	1.75	2.57	8.18
Desescolarizacion	3.27	4.66	4.66	4.66
Movilidad	0.67	1.73	1.73	3.09
Capital_fisico	1.65	3.72	5.13	15.71
Participacion	0.82	1.82	1.92	2.33
Libertad_seg	1.46	1.95	2.76	3.43
Vulnerabilidad	4.38	8.59	9.46	22.14
salud	1.14	3.46	4.62	6.69
Trabajo	0.00	1.08	1.54	2.27
Recreacion	0.00	0.00	1.01	1.73
Calidad_vida_perc	0.75	1.64	1.64	2.40
Ingresos_pc	0.00	0.71	1.49	4.24

La calidad de vida rural media para el Departamento de Antioquia en el 2011 es de 30.72 puntos sobre un máximo de 100, y es inferior a la calidad de vida media urbana.

El hogar con más baja calidad de vida obtuvo 10.33 puntos y el hogar con mayor calidad de vida alcanzó 88.73 puntos. Las dimensiones que más aportan a la calidad de vida promedio son la vulnerabilidad, la desescolarización, el medio ambiente, el capital físico, la salud y los servicios públicos.

### **3.4 Calidad de vida para las subregiones del Departamento de Antioquia.**

Los siguientes resultados incluyen todos los hogares urbanos y rurales para cada subregión del departamento.

#### **Indicador ICV\_MD promedio y Coef. De Variación en las subregiones del Departamento**

<b>Subregión</b>	<b>ICV_MD</b>	<b>Coef. Variac.</b>
ValledeAburrá(1)	46.52	31.83
BajoCauca(2)	28.01	29.96
MagdalenaMedio(3)	29.34	24.50
Nordeste (4)	30.59	24.88
Norte(5)	30.52	23.60
Occidente(6)	31.61	24.66
Oriente(7)	32.10	20.32
Suroeste(8)	33.08	23.76
Urabá(9)	28.16	31.65



**Gráfica del Indicador ICV\_MD promedio en las subregiones del Departamento, 2011**

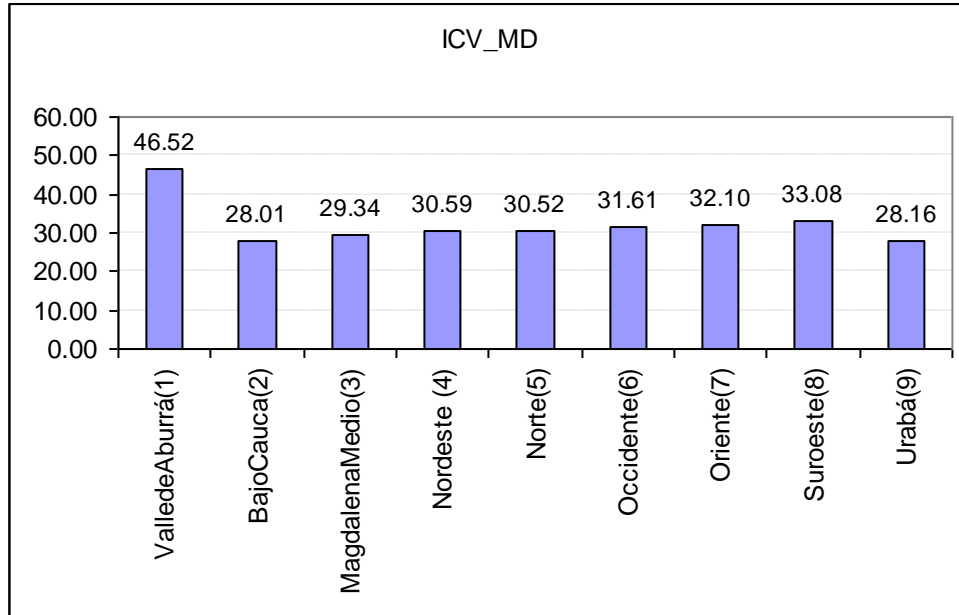

**Gráfica del Coeficiente de Variación del ICV\_MD en el Departamento, 2011**

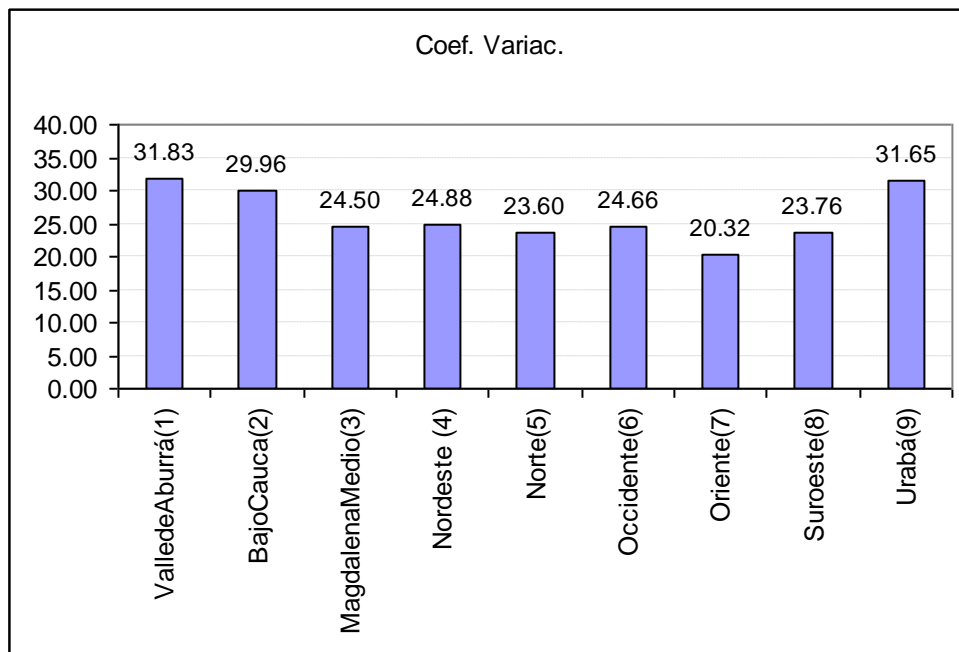

Se observa que las subregiones con mejor calidad de vida son el Valle de Aburrá, Suroeste, Oriente y Occidente. Las que tienen menor calidad de vida son Bajo cauca y Urabá.

Las subregiones con menor desigualdad son oriente, Norte y Suroeste. Las más desiguales son Valle de Aburrá. Urabá y Bajo Cauca.

### VALLE DE ABURRÁ

Variable	Número de observaciones	Media	Mediana	Mínimo	Máximo	Desviación estándar	de variación
ICV_MD	1000781	46.52	44.13	12.05	92.91	14.81	31.83
Vivienda_Entorno	1021164	4.04	4.33	0.00	9.76	2.78	68.92
Servicios	1021164	3.94	4.49	1.10	4.49	0.68	17.31
Medio_Ambiente	1021164	3.08	3.08	0.00	7.03	1.22	39.51
Escolaridad	1021164	2.29	1.75	0.00	8.79	1.56	68.14
Desescolarizacion	1021164	4.12	4.17	0.00	4.66	0.62	15.11
Movilidad	1021164	1.55	1.73	0.00	3.09	0.56	36.00
Capital_fisico	1021164	6.26	5.58	0.32	16.89	3.20	51.19
Participacion	1021081	1.12	1.00	0.00	2.33	0.67	59.92
Libertad_seg	1020952	1.70	1.95	0.00	3.43	0.71	41.96
Vulnerabilidad	1001091	11.13	9.87	0.01	22.15	5.05	45.39
salud	1021149	3.48	3.78	0.00	6.69	1.51	43.28
Trabajo	1021164	0.59	0.58	0.00	2.27	0.60	100.72
Recreacion	1021164	0.38	0.00	0.00	1.73	0.58	153.25
Calidad_vida_perc	1021164	1.52	1.64	0.00	2.40	0.56	36.54
Ingresos_pc	1021164	1.51	1.49	0.00	4.24	1.15	75.97

Variable	Percentil 25	Percentil 75	Percentil 90	Rango
ICV_MD	35.99	54.26	69.87	80.86
Vivienda_Entorno	1.98	4.70	8.34	9.76
Servicios	3.39	4.49	4.49	3.39
Medio_Ambiente	2.20	3.93	4.23	7.03
Escolaridad	1.26	2.72	4.53	8.79
Desescolarizacion	3.76	4.66	4.66	4.66
Movilidad	1.18	1.73	2.35	3.09
Capital_fisico	3.93	7.83	11.18	16.57
Participacion	0.82	1.82	1.92	2.33
Libertad_seg	1.22	1.95	2.44	3.43
Vulnerabilidad	8.08	13.08	18.71	22.14
salud	2.21	4.70	5.14	6.69
Trabajo	0.00	1.00	1.54	2.27
Recreacion	0.00	1.01	1.01	1.73
Calidad_vida_perc	1.64	1.64	2.40	2.40
Ingresos_pc	0.71	2.05	3.21	4.24

**BAJO CAUCA**

Variable	Número de observaciones	Media	Mediana	Mínimo	Máximo	Desviación estándar	de variación
ICV_MD	60867	28.01	26.57	11.88	66.82	8.39	29.96
Vivienda_Entorno	62079	1.05	0.00	0.00	8.34	1.57	149.31
Servicios	61359	2.51	2.60	0.81	4.49	0.70	28.11
Medio_Ambiente	62079	2.96	3.05	0.41	6.56	0.99	33.59
Escolaridad	62079	1.50	1.28	0.00	6.91	0.97	64.81
Desescolarizacion	62079	3.85	3.76	0.39	4.66	0.73	18.89
Movilidad	62079	1.00	1.01	0.00	2.47	0.42	42.26
Capital_fisico	62079	2.76	2.50	0.32	11.12	1.47	53.12
Participacion	62031	1.01	1.00	0.00	2.33	0.61	60.46
Libertad_seg	62079	1.21	1.22	0.00	2.94	0.69	56.67
Vulnerabilidad	61635	5.82	5.51	0.08	18.71	3.36	57.63
salud	62079	1.94	1.66	0.26	5.60	1.28	65.78
Trabajo	62079	0.53	0.43	0.00	2.27	0.56	105.67
Recreacion	62079	0.13	0.00	0.00	1.73	0.38	298.55
Calidad_vida_perc	62079	1.21	1.64	0.00	2.40	0.56	46.26
Ingresos_pc	62079	0.46	0.00	0.00	4.06	0.58	126.05

Variable	Percentil 25	Percentil 75	Percentil 90	Rango
ICV_MD	22.14	32.57	39.47	54.94
Vivienda_Entorno	0.00	1.98	2.37	8.34
Servicios	2.12	2.70	3.39	3.68
Medio_Ambiente	2.20	3.67	4.22	6.15
Escolaridad	0.99	1.75	2.57	6.91
Desescolarizacion	3.27	4.66	4.66	4.27
Movilidad	0.67	1.18	1.73	2.47
Capital_fisico	1.88	3.65	4.67	10.80
Participacion	0.82	1.42	1.92	2.33
Libertad_seg	0.79	1.95	1.95	2.94
Vulnerabilidad	3.62	8.32	9.46	18.63
salud	1.14	2.10	4.18	5.34
Trabajo	0.00	0.81	1.34	2.27
Recreacion	0.00	0.00	1.01	1.73
Calidad_vida_perc	0.75	1.64	1.64	2.40
Ingresos_pc	0.00	0.71	1.49	4.06

**MAGDALENA MEDIO**

Variable	Número de observaciones	Media	Mediana	Mínimo	Máximo	Desviación estándar	de variación
ICV_MD	29964	29.34	28.56	12.81	56.04	7.19	24.50
Vivienda_Entorno	30273	0.86	0.00	0.00	4.70	1.15	132.85
Servicios	30221	2.70	2.60	0.74	4.49	0.82	30.30
Medio_Ambiente	30273	3.13	3.12	0.00	7.03	1.25	39.98
Escolaridad	30273	1.37	1.44	0.00	6.01	0.79	57.73
Desescolarizacion	30273	3.89	3.76	0.39	4.66	0.73	18.72
Movilidad	30273	1.12	1.10	0.00	3.09	0.57	50.73
Capital_fisico	30273	2.97	2.88	0.32	9.74	1.34	45.18
Participacion	30245	1.22	1.00	0.00	2.33	0.66	54.15
Libertad_seg	30273	1.96	1.95	0.00	3.43	0.63	32.19
Vulnerabilidad	30044	5.66	5.71	0.28	13.80	2.79	49.40
salud	30273	1.74	1.36	0.00	6.55	1.27	72.81
Trabajo	30273	0.58	0.52	0.00	2.27	0.59	101.92
Recreacion	30273	0.19	0.00	0.00	1.73	0.44	228.41
Calidad_vida_perc	30273	1.29	1.64	0.00	2.40	0.56	43.41
Ingresos_pc	30273	0.64	0.71	0.00	4.24	0.67	104.47

Variable	Percentil 25	Percentil 75	Percentil 90	Rango
ICV_MD	24.28	33.70	38.35	43.24
Vivienda_Entorno	0.00	1.98	1.98	4.70
Servicios	2.12	3.39	3.79	3.75
Medio_Ambiente	2.20	4.22	4.22	7.03
Escolaridad	0.99	1.75	2.04	6.01
Desescolarizacion	3.27	4.66	4.66	4.27
Movilidad	0.67	1.73	1.73	3.09
Capital_fisico	1.97	3.72	4.67	9.42
Participacion	1.00	1.92	1.92	2.33
Libertad_seg	1.60	1.95	2.94	3.43
Vulnerabilidad	3.88	7.63	9.33	13.53
salud	0.81	2.39	3.57	6.55
Trabajo	0.00	1.00	1.40	2.27
Recreacion	0.00	0.00	1.01	1.73
Calidad_vida_perc	0.75	1.64	1.64	2.40
Ingresos_pc	0.00	0.71	1.49	4.24

**NORDESTE**

Variable	Número de observaciones	Media	Mediana	Mínimo	Máximo	Desviación estándar	de variación
ICV_MD	48719	30.59	29.49	13.62	66.40	7.61	24.88
Vivienda_Entorno	49740	1.23	0.26	0.00	9.11	1.48	119.97
Servicios	49262	2.29	2.60	0.74	4.49	0.64	28.07
Medio_Ambiente	49740	3.27	3.58	0.00	7.03	1.26	38.49
Escolaridad	49740	1.34	1.26	0.00	7.84	0.86	64.09
Desescolarizacion	49740	3.89	3.76	0.00	4.66	0.77	19.74
Movilidad	49740	1.02	0.84	0.00	3.09	0.51	49.96
Capital_fisico	49740	2.94	2.78	0.32	11.43	1.44	49.03
Participacion	49719	1.05	1.00	0.00	2.33	0.67	64.03
Libertad_seg	49630	1.95	1.95	0.00	3.43	0.56	28.59
Vulnerabilidad	49300	6.61	6.22	0.08	18.76	3.09	46.82
salud	49740	2.11	2.02	0.00	6.55	1.34	63.38
Trabajo	49740	0.60	0.58	0.00	2.27	0.60	99.18
Recreacion	49740	0.18	0.00	0.00	1.73	0.43	240.26
Calidad_vida_perc	49740	1.26	1.64	0.00	2.40	0.53	42.51
Ingresos_pc	49740	0.74	0.71	0.00	4.06	0.74	99.99

Variable	Percentil 25	Percentil 75	Percentil 90	Rango
ICV_MD	25.09	35.24	41.25	52.78
Vivienda_Entorno	0.00	1.98	4.33	9.11
Servicios	1.50	2.60	3.39	3.75
Medio_Ambiente	2.20	4.22	4.22	7.03
Escolaridad	0.75	1.75	2.04	7.84
Desescolarizacion	3.27	4.66	4.66	4.66
Movilidad	0.59	1.56	1.73	3.09
Capital_fisico	1.97	3.72	4.80	11.11
Participacion	0.82	1.82	1.92	2.33
Libertad_seg	1.95	1.95	2.94	3.43
Vulnerabilidad	4.38	9.06	10.24	18.68
salud	1.14	2.97	4.18	6.55
Trabajo	0.00	1.08	1.54	2.27
Recreacion	0.00	0.00	1.01	1.73
Calidad_vida_perc	0.75	1.64	1.64	2.40
Ingresos_pc	0.00	0.71	1.49	4.06

**NORTE**

Variable	Número de observaciones	Media	Mediana	Mínimo	Máximo	Desviación estándar	de variación
ICV_MD	62225	30.52	29.97	12.51	61.51	7.20	23.60
Vivienda_Entorno	63392	0.85	0.00	0.00	8.34	1.29	152.23
Servicios	62926	2.45	2.12	0.81	4.49	0.70	28.46
Medio_Ambiente	63392	3.86	4.22	0.00	7.03	1.10	28.51
Escolaridad	63392	1.42	1.26	0.00	8.04	0.95	66.63
Desescolarizacion	63392	3.88	3.76	0.39	4.66	0.74	19.14
Movilidad	63392	1.10	1.13	0.00	3.09	0.52	47.32
Capital_fisico	63392	3.09	2.81	0.32	11.12	1.56	50.53
Participacion	63369	0.93	1.00	0.00	2.33	0.63	67.50
Libertad_seg	63392	1.81	1.95	0.00	3.43	0.57	31.45
Vulnerabilidad	62714	5.94	5.89	0.01	18.71	2.72	45.69
salud	63392	2.51	2.10	0.00	6.69	1.50	59.81
Trabajo	63392	0.52	0.43	0.00	2.27	0.55	105.78
Recreacion	63392	0.17	0.00	0.00	1.73	0.42	256.22
Calidad_vida_perc	63392	1.39	1.64	0.00	2.40	0.52	37.47
Ingresos_pc	63392	0.52	0.71	0.00	4.24	0.64	123.72

Variable	Percentil 25	Percentil 75	Percentil 90	Rango
ICV_MD	25.30	34.75	39.93	49.00
Vivienda_Entorno	0.00	1.98	2.37	8.34
Servicios	2.12	3.39	3.39	3.68
Medio_Ambiente	3.29	4.22	4.89	7.03
Escolaridad	0.99	1.75	2.57	8.04
Desescolarizacion	3.27	4.66	4.66	4.27
Movilidad	0.67	1.73	1.73	3.09
Capital_fisico	1.97	3.84	5.19	10.80
Participacion	0.51	1.00	1.92	2.33
Libertad_seg	1.60	1.95	1.95	3.43
Vulnerabilidad	4.17	7.12	9.42	18.70
salud	1.14	3.89	4.85	6.69
Trabajo	0.00	0.81	1.28	2.27
Recreacion	0.00	0.00	1.01	1.73
Calidad_vida_perc	0.75	1.64	1.64	2.40
Ingresos_pc	0.00	0.71	1.49	4.24

**OCCIDENTE**

Variable	Número de observaciones	Media	Mediana	Mínimo	Máximo	Desviación estándar	de variación
ICV_MD	54054	31.61	30.85	13.68	76.80	7.79	24.65
Vivienda_Entorno	56275	1.44	1.98	0.00	9.76	1.49	103.33
Servicios	55217	2.26	2.12	0.81	4.49	0.59	25.99
Medio_Ambiente	56275	3.65	3.93	0.00	7.03	1.11	30.46
Escolaridad	56275	1.35	1.44	0.00	7.84	0.89	65.80
Desescolarizacion	56275	3.99	4.17	0.39	4.66	0.74	18.50
Movilidad	56275	1.09	1.10	0.00	3.09	0.52	47.56
Capital_fisico	56275	2.81	2.57	0.32	11.00	1.53	54.41
Participacion	56275	1.26	1.00	0.00	2.33	0.64	50.76
Libertad_seg	55724	1.99	1.95	0.00	3.43	0.62	31.35
Vulnerabilidad	55598	6.88	6.37	0.01	22.15	3.07	44.60
salud	56275	1.99	1.63	0.00	6.55	1.29	64.73
Trabajo	56275	0.63	0.58	0.00	2.27	0.63	101.27
Recreacion	56275	0.17	0.00	0.00	1.73	0.41	235.99
Calidad_vida_perc	56275	1.32	1.64	0.00	2.40	0.54	41.06
Ingresos_pc	56275	0.68	0.71	0.00	4.24	0.79	117.44

Variable	Percentil 25	Percentil 75	Percentil 90	Rango
ICV_MD	26.02	36.06	41.44	63.12
Vivienda_Entorno	0.00	1.98	2.37	9.76
Servicios	2.12	2.60	3.39	3.68
Medio_Ambiente	2.91	4.22	4.69	7.03
Escolaridad	0.69	1.75	2.04	7.84
Desescolarizacion	3.27	4.66	4.66	4.27
Movilidad	0.67	1.68	1.73	3.09
Capital_fisico	1.65	3.65	4.83	10.68
Participacion	1.00	1.92	1.92	2.33
Libertad_seg	1.95	2.27	2.94	3.43
Vulnerabilidad	4.67	9.08	9.90	22.14
salud	1.14	2.53	3.96	6.55
Trabajo	0.00	1.10	1.66	2.27
Recreacion	0.00	0.00	1.01	1.73
Calidad_vida_perc	0.75	1.64	1.64	2.40
Ingresos_pc	0.00	0.71	1.49	4.24

**ORIENTE**

Variable	Número de observaciones	Media	Mediana	Mínimo	Máximo	Desviación estándar	Coefficiente de variación
ICV_MD	169532	32.10	31.56	12.49	68.47	6.52	20.32
Vivienda_Entorno	172914	0.77	0.26	0.00	8.34	1.21	155.66
Servicios	172150	2.74	2.60	0.74	4.49	0.88	32.15
Medio_Ambiente	172914	3.80	3.94	0.00	7.03	1.42	37.31
Escolaridad	172914	1.45	1.44	0.00	6.91	0.89	61.01
Desescolarizacion	172914	3.98	4.17	0.00	4.66	0.70	17.55
Movilidad	172914	1.38	1.48	0.00	3.09	0.67	48.86
Capital_fisico	172914	3.04	2.79	0.32	12.57	1.57	51.65
Participacion	172914	1.16	1.00	0.00	2.33	0.61	52.77
Libertad_seg	172914	1.98	1.95	0.00	3.43	0.59	29.77
Vulnerabilidad	170266	6.09	6.05	0.01	18.71	2.41	39.48
salud	172914	2.77	2.50	0.00	6.55	1.53	55.17
Trabajo	172914	0.60	0.58	0.00	2.27	0.61	101.16
Recreacion	172914	0.22	0.00	0.00	1.73	0.46	211.13
Calidad_vida_perc	172914	1.44	1.64	0.00	2.40	0.60	41.36
Ingresos_pc	172914	0.61	0.71	0.00	4.06	0.71	116.91

Variable	Percentil 25	Percentil 75	Percentil 90	Rango
ICV_MD	27.74	35.82	40.54	55.97
Vivienda_Entorno	0.00	1.98	2.37	8.34
Servicios	2.12	3.39	4.49	3.75
Medio_Ambiente	2.81	4.22	5.84	7.03
Escolaridad	0.99	1.75	2.57	6.91
Desescolarizacion	3.47	4.66	4.66	4.66
Movilidad	0.76	1.73	2.08	3.09
Capital_fisico	1.96	3.76	5.10	12.24
Participacion	1.00	1.82	1.92	2.33
Libertad_seg	1.72	1.96	2.94	3.43
Vulnerabilidad	5.03	6.61	9.33	18.70
salud	1.58	4.18	5.14	6.55
Trabajo	0.00	1.08	1.57	2.27
Recreacion	0.00	0.00	1.01	1.73
Calidad_vida_perc	0.75	1.64	2.40	2.40
Ingresos_pc	0.00	0.71	1.49	4.06



**SUROESTE**

Variable	Número de observaciones	Media	Mediana	Mínimo	Máximo	Desviación estándar	de variación
ICV_MD	104319	33.08	32.00	13.42	76.65	7.86	23.76
Vivienda_Entorno	107110	1.50	1.98	0.00	9.76	1.64	109.41
Servicios	105775	2.37	2.12	0.74	4.49	0.69	29.16
Medio_Ambiente	107110	3.78	3.93	0.00	7.03	1.16	30.82
Escolaridad	107110	1.30	1.26	0.00	7.84	0.89	68.16
Desescolarizacion	107110	4.06	4.17	0.00	4.66	0.73	18.02
Movilidad	107110	1.04	1.01	0.00	3.09	0.54	51.74
Capital_fisico	107110	3.08	2.83	0.32	13.00	1.67	54.19
Participacion	107031	1.14	1.00	0.00	2.33	0.63	55.42
Libertad_seg	107110	1.95	1.95	0.00	3.43	0.48	24.61
Vulnerabilidad	105733	7.64	6.96	0.28	22.15	2.96	38.81
salud	107110	2.21	2.10	0.00	6.55	1.38	62.49
Trabajo	107110	0.61	0.58	0.00	2.27	0.59	96.86
Recreacion	107110	0.17	0.00	0.00	1.73	0.41	238.25
Calidad_vida_perc	107110	1.43	1.64	0.00	2.40	0.59	41.44
Ingresos_pc	107110	0.67	0.71	0.00	4.24	0.71	106.23

Variable	Percentil 25	Percentil 75	Percentil 90	Rango
ICV_MD	27.42	37.70	44.17	63.23
Vivienda_Entorno	0.00	1.98	4.33	9.76
Servicios	1.50	2.60	3.39	3.75
Medio_Ambiente	3.05	4.22	5.01	7.03
Escolaridad	0.68	1.75	2.04	7.84
Desescolarizacion	3.47	4.66	4.66	4.66
Movilidad	0.63	1.56	1.73	3.09
Capital_fisico	1.96	4.02	5.32	12.68
Participacion	0.92	1.82	1.92	2.33
Libertad_seg	1.95	1.95	2.44	3.43
Vulnerabilidad	5.79	9.44	12.74	21.86
salud	1.14	3.30	4.18	6.55
Trabajo	0.00	1.08	1.54	2.27
Recreacion	0.00	0.00	1.01	1.73
Calidad_vida_perc	0.75	1.64	2.40	2.40
Ingresos_pc	0.00	0.71	1.49	4.24

**URABÁ**

Variable	Número de observaciones	Media	Mediana	Mínimo	Máximo	Desviación estándar	de variación
ICV_MD	118931	28.16	25.99	10.33	68.46	8.91	31.65
Vivienda_Entorno	124659	0.90	0.00	0.00	8.34	1.55	172.32
Servicios	121962	2.36	2.60	0.81	4.49	0.56	23.72
Medio_Ambiente	124659	2.83	2.73	0.00	7.03	1.21	42.81
Escolaridad	124659	1.55	1.44	0.00	8.04	1.06	68.62
Desescolarizacion	124659	3.86	3.76	0.00	4.66	0.75	19.51
Movilidad	124659	0.75	0.67	0.00	3.09	0.37	48.65
Capital_fisico	124659	2.63	2.31	0.32	11.79	1.77	67.09
Participacion	124603	1.11	1.00	0.00	2.33	0.68	61.45
Libertad_seg	122501	1.81	1.95	0.00	3.43	0.48	26.46
Vulnerabilidad	123827	5.64	5.51	0.01	18.71	3.30	58.52
salud	124659	2.00	1.58	0.00	6.55	1.43	71.30
Trabajo	124659	0.57	0.52	0.00	2.27	0.56	97.44
Recreacion	124659	0.15	0.00	0.00	1.73	0.38	254.98
Calidad_vida_perc	124659	1.22	1.64	0.00	2.40	0.60	49.43
Ingresos_pc	124659	0.65	0.71	0.00	4.06	0.79	120.66

Variable	Percentil 25	Percentil 75	Percentil 90	Rango
ICV_MD	22.03	32.62	40.55	58.14
Vivienda_Entorno	0.00	1.98	2.37	8.34
Servicios	2.12	2.60	3.39	3.68
Medio_Ambiente	2.03	3.58	4.22	7.03
Escolaridad	0.99	1.91	2.72	8.04
Desescolarizacion	3.27	4.66	4.66	4.66
Movilidad	0.56	0.76	1.18	3.09
Capital_fisico	1.36	3.41	4.83	11.47
Participacion	0.82	1.82	1.92	2.33
Libertad_seg	1.60	1.95	2.38	3.43
Vulnerabilidad	3.28	7.18	9.46	18.70
salud	0.87	3.06	4.18	6.55
Trabajo	0.00	0.93	1.34	2.27
Recreacion	0.00	0.00	1.01	1.73
Calidad_vida_perc	0.75	1.64	1.64	2.40
Ingresos_pc	0.00	0.71	1.49	4.06

**Comparación de las dimensiones para las subregiones del Departamento.**

A continuación se presentan las comparaciones gráficas para cada una de las dimensiones del ICV\_MD de las subregiones del Departamento.

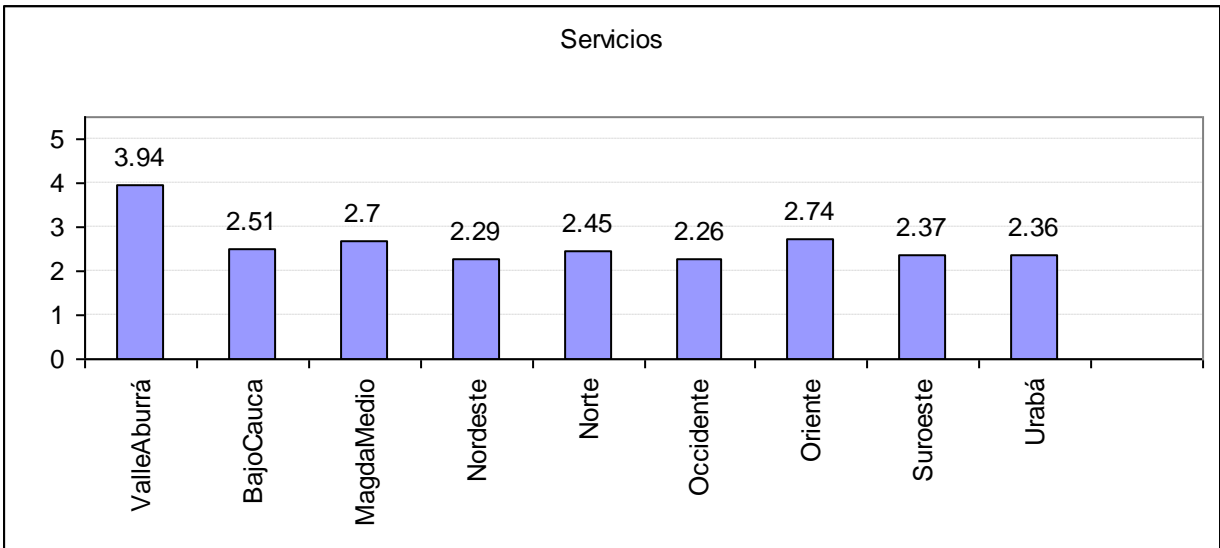
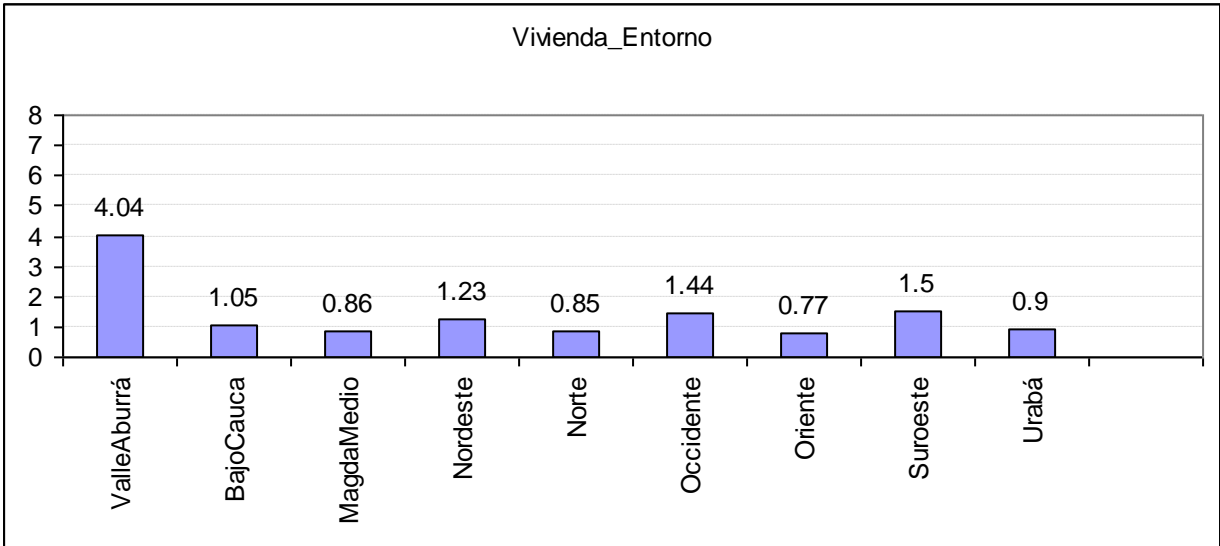

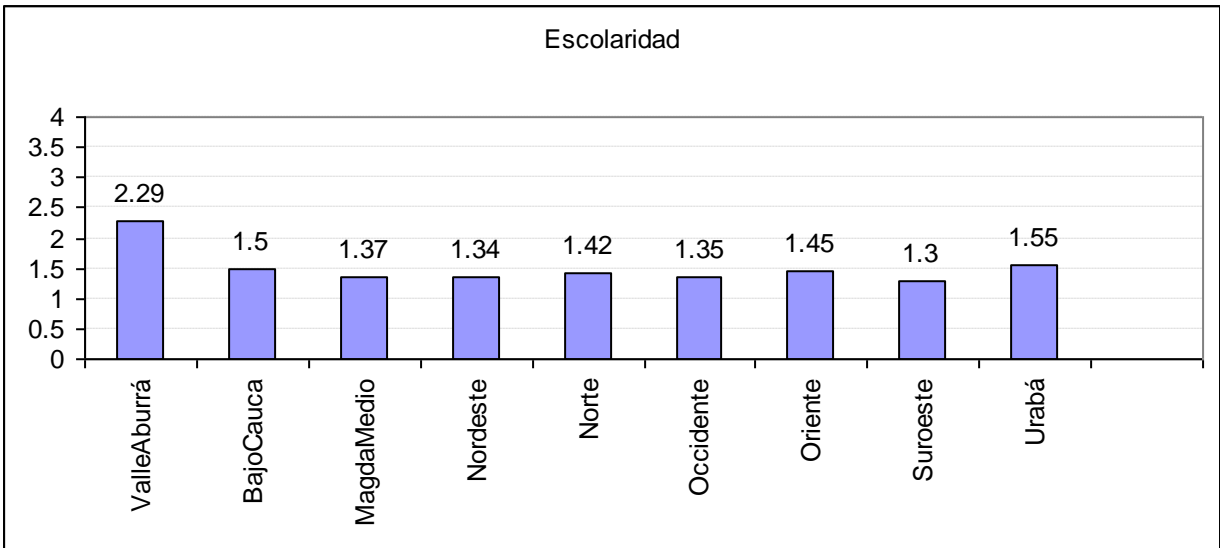
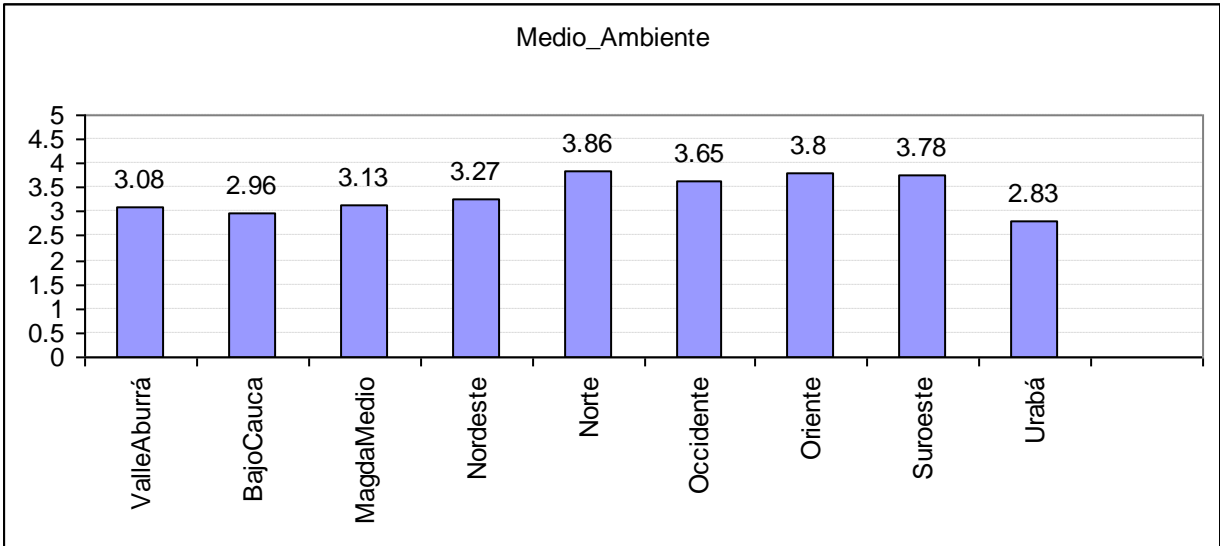

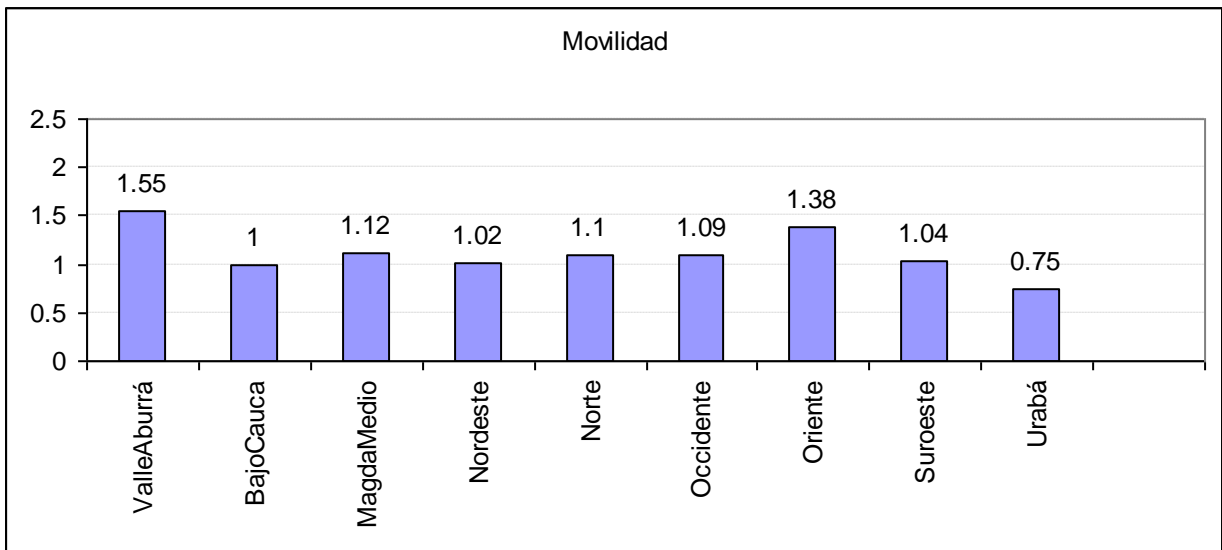
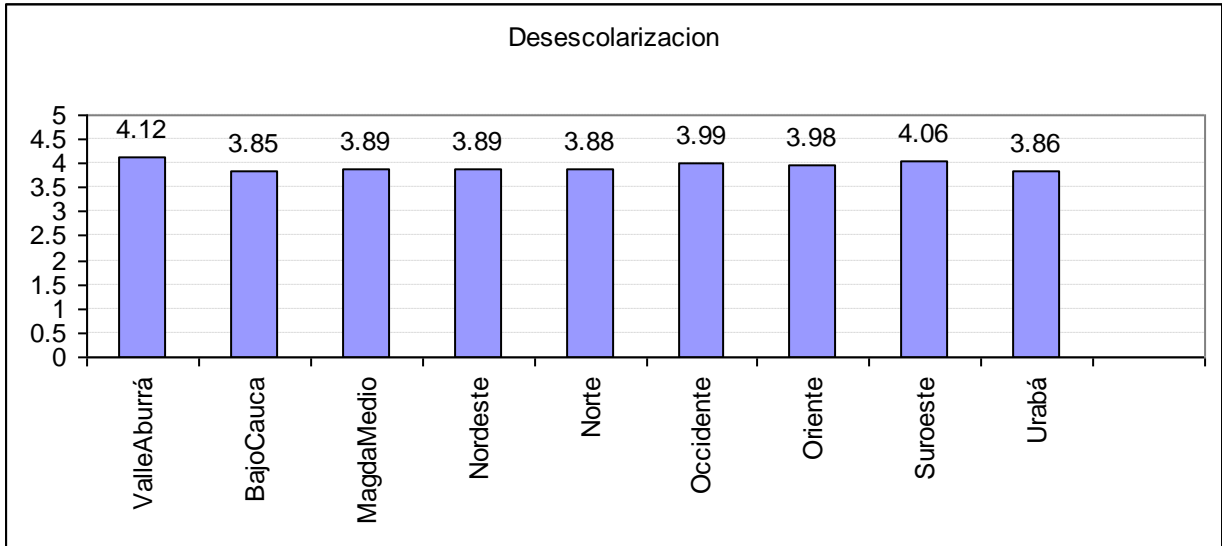

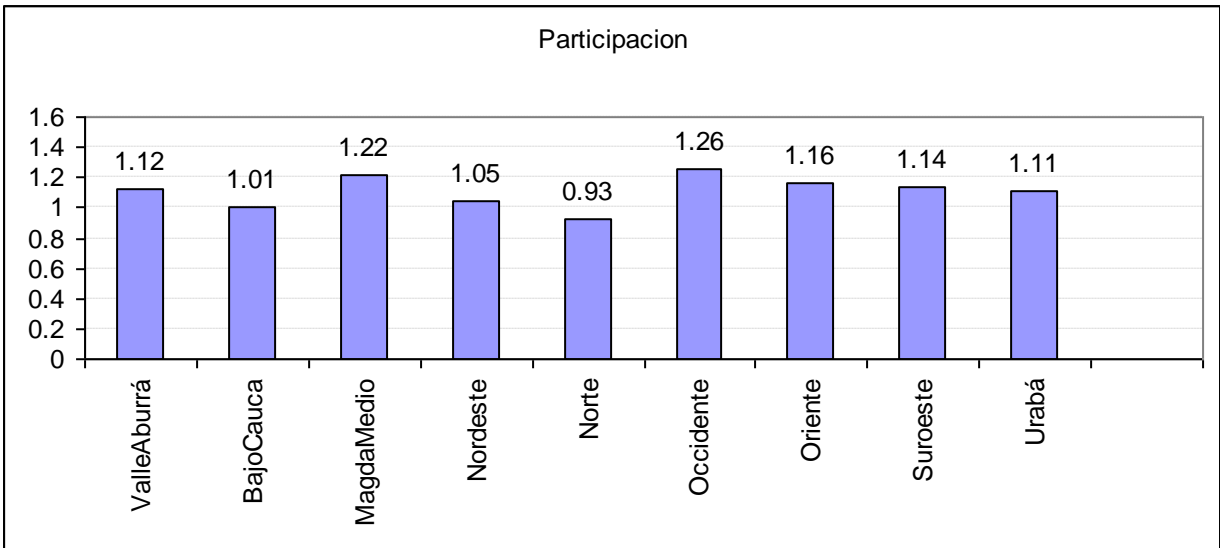
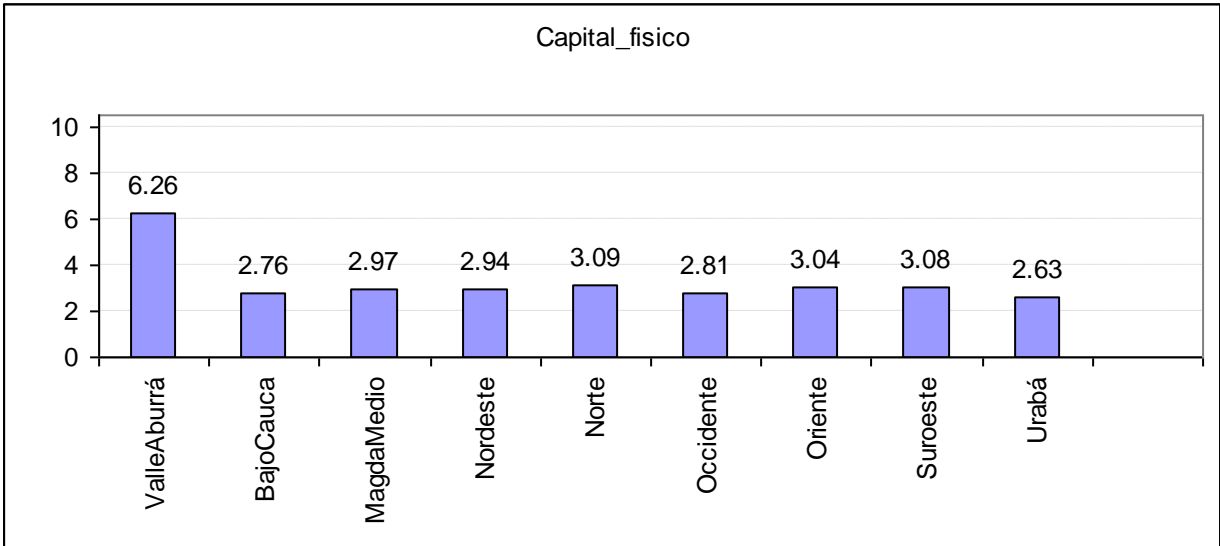

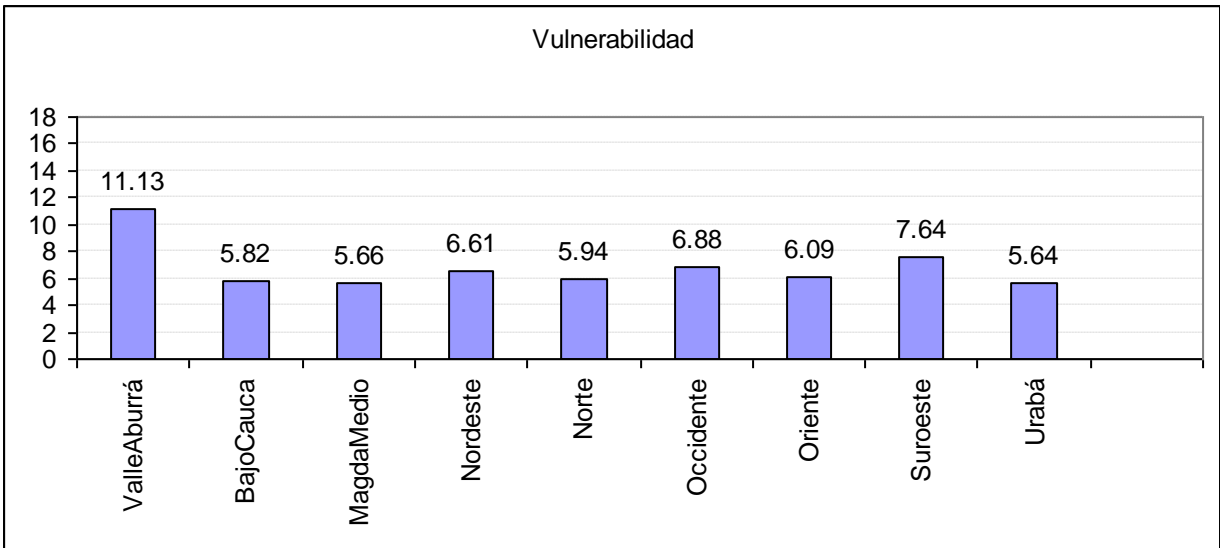
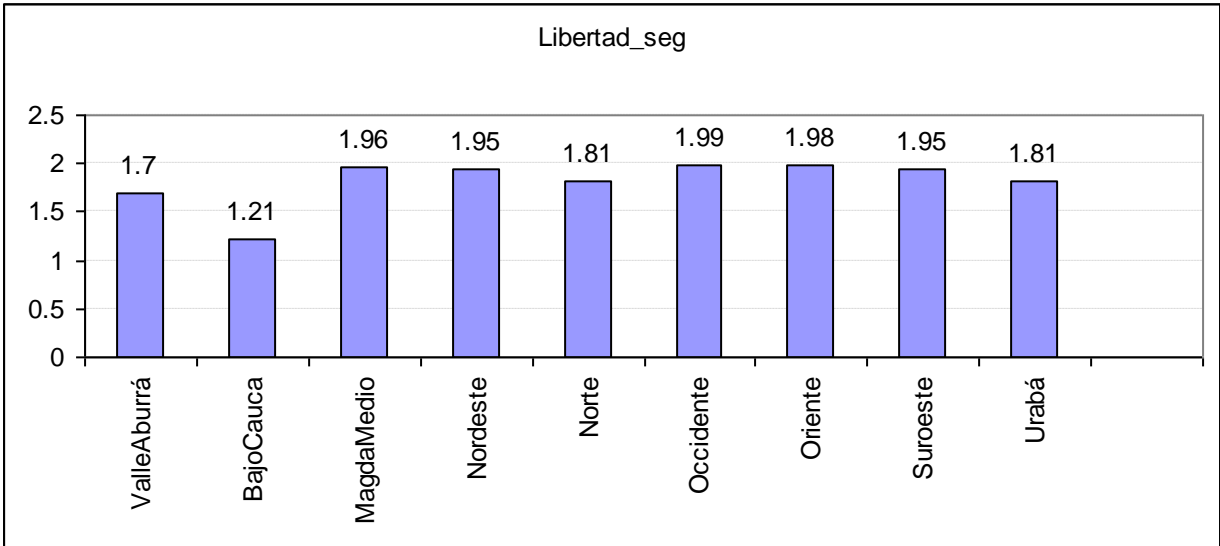

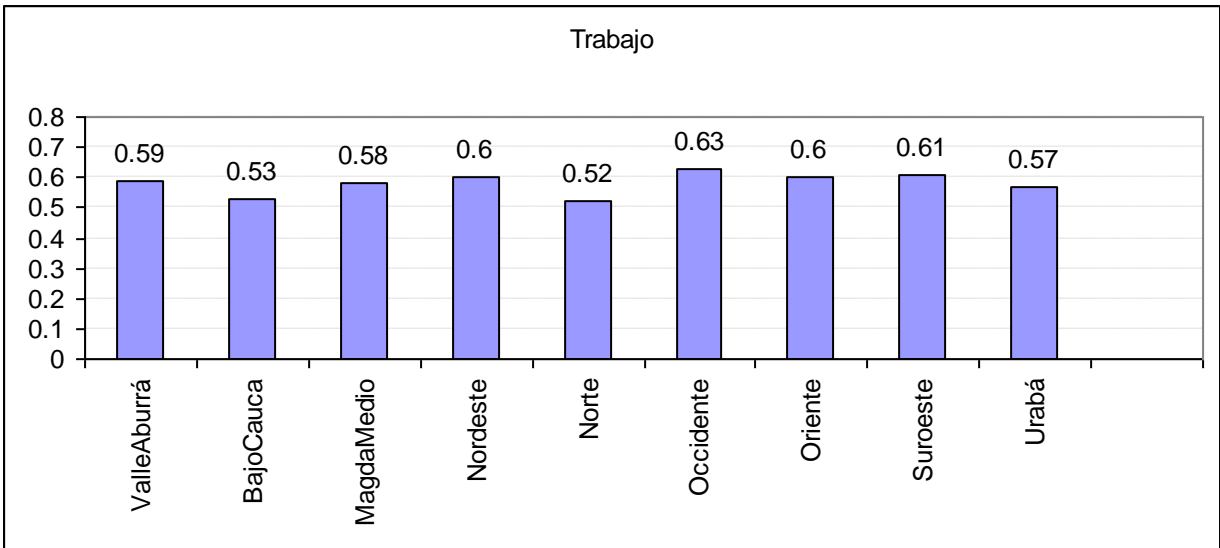
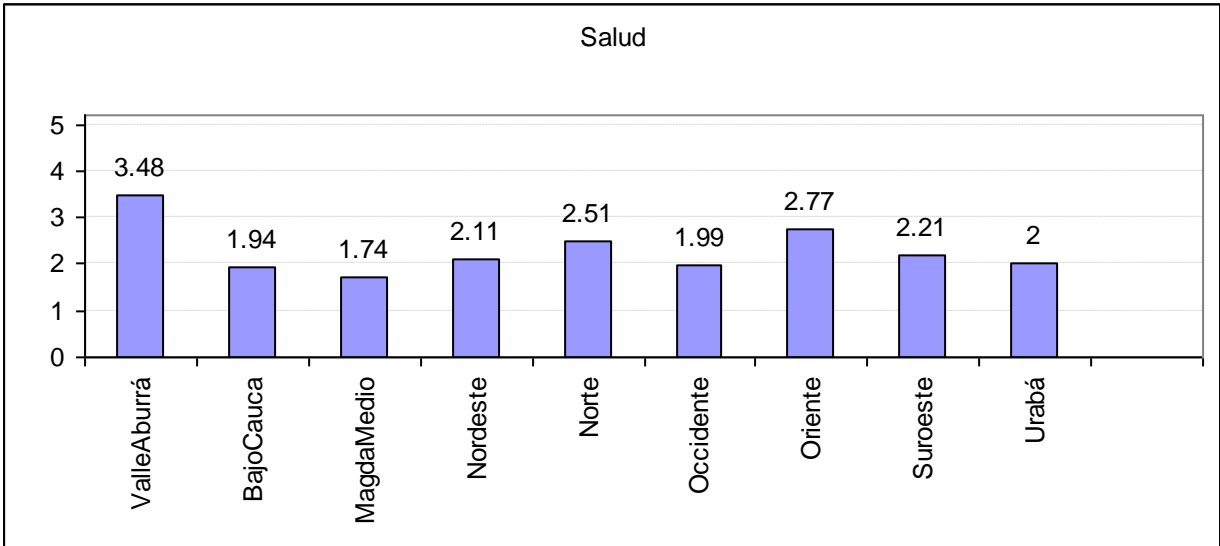



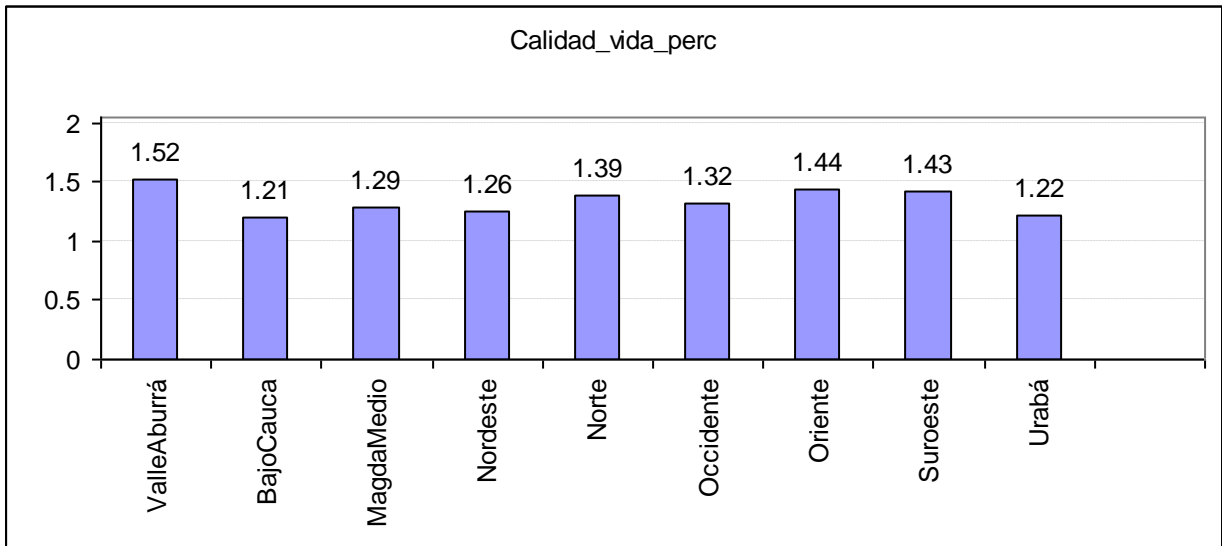
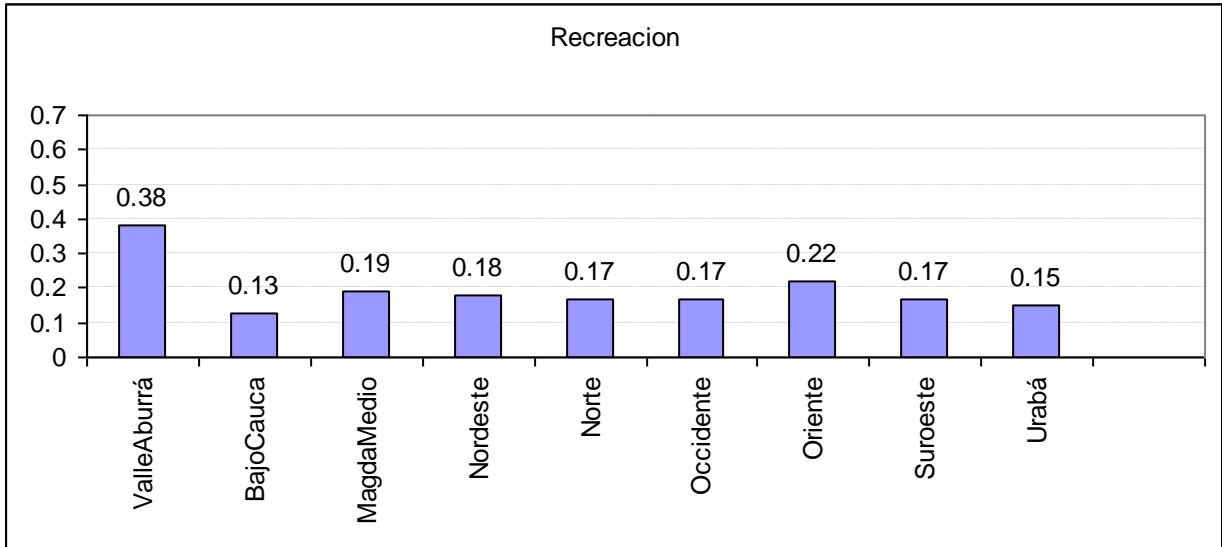

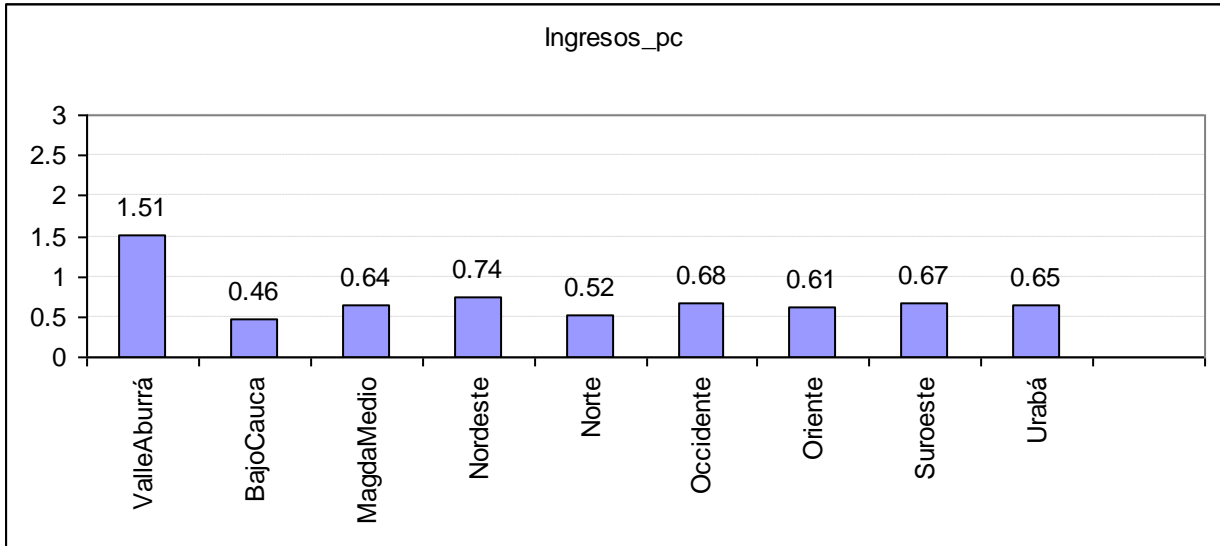

### 3.5 Calidad de vida urbana para las subregiones del Departamento.

Los siguientes resultados incluyen los hogares urbanos para cada uno de las subregiones del Departamento.

#### Indicador ICV\_MD urbano promedio y Coef. De Variación en las subregiones del Departamento

Subregión	ICV_MD	Coef. Variac.
ValledeAburrá(1)	47.32	31.74
BajoCauca(2)	29.74	28.41
MagdalenaMedio(3)	29.92	25.90
Nordeste (4)	32.33	25.53
Norte(5)	34.07	20.49
Occidente(6)	35.79	22.40
Oriente(7)	33.87	19.74
Suroeste(8)	35.74	22.70
Urabá(9)	31.30	29.90

**Gráfica del Indicador ICV\_MD urbano promedio en las subregiones del departamento, 2011**

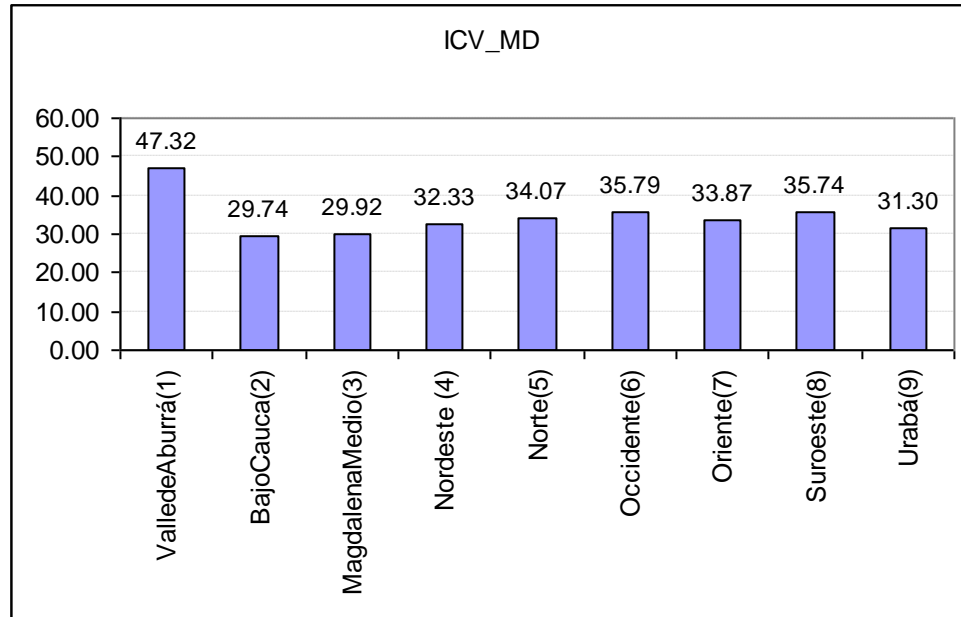

**Gráfica del Coeficiente de Variación del ICV\_MD urbano en las subregiones del Departamento, 2011**

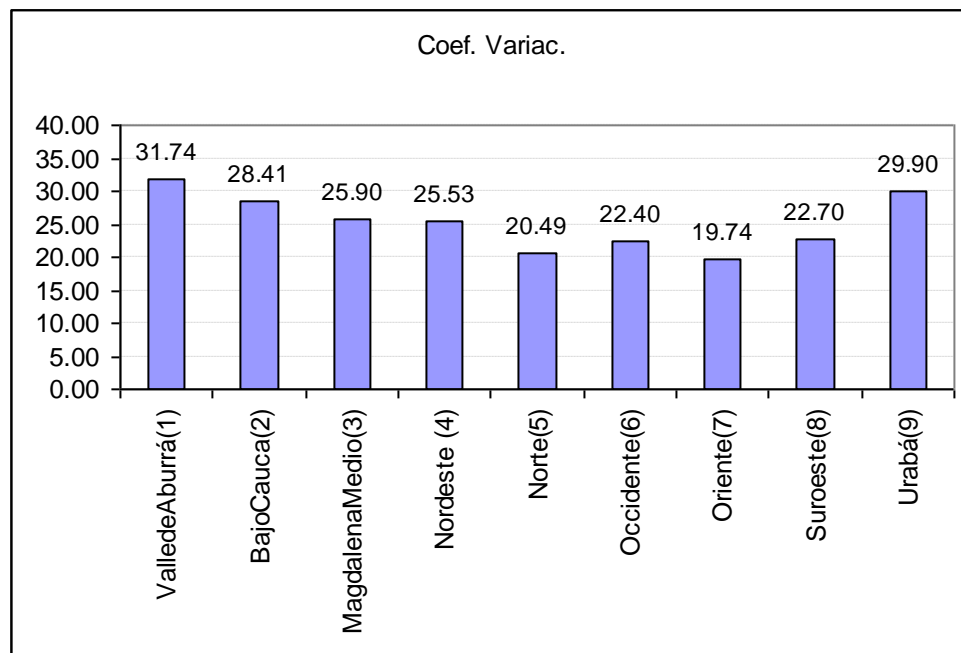

Se observa que las subregiones con mejor calidad de vida urbana son el Valle de Aburrá, Occidente y Suroeste. Las de menor calidad de vida urbana son el Bajo Cauca y el

Magdalena Medio. Las subregiones más desiguales en la calidad de vida urbana son el Valle del Aburrá y Urabá. Las menos desiguales son Oriente y Norte.

A continuación se presentan los resultados del ICV\_MD urbano para todas las subregiones para el año 2011.

### VALLE DE ABURRÁ URBANO

Variable	Número de observaciones	Media	Mediana	Mínimo	Máximo	Desviación estándar	de variación
ICV_MD	906420	47.32	45.16	12.34	92.91	15.02	31.74
Vivienda_Entorno	926073	4.19	4.70	0.00	9.76	2.83	67.37
Servicios	926073	4.04	4.49	1.22	4.49	0.60	14.96
Medio_Ambiente	926073	3.03	3.03	0.00	7.03	1.20	39.50
Escolaridad	926073	2.35	1.75	0.00	8.79	1.59	67.72
Desescolarizacion	926073	4.13	4.17	0.00	4.66	0.62	14.90
Movilidad	926073	1.57	1.73	0.00	3.09	0.55	35.07
Capital_fisico	926073	6.42	5.78	0.32	16.89	3.25	50.56
Participacion	925990	1.13	1.00	0.00	2.33	0.67	59.32
Libertad_seg	925861	1.70	1.95	0.00	3.43	0.71	41.74
Vulnerabilidad	906730	11.37	10.64	0.01	22.15	5.15	45.25
salud	926058	3.51	3.78	0.00	6.69	1.49	42.43
Trabajo	926073	0.59	0.58	0.00	2.27	0.60	100.93
Recreacion	926073	0.38	0.00	0.00	1.73	0.58	151.16
Calidad_vida_perc	926073	1.52	1.64	0.00	2.40	0.55	36.29
Ingresos_pc	926073	1.56	1.49	0.00	4.24	1.16	74.30

Variable	Percentil 25	Percentil 75	Percentil 90	Rango
ICV_MD	36.61	55.49	70.76	80.57
Vivienda_Entorno	2.37	4.70	9.11	9.76
Servicios	3.39	4.49	4.49	3.27
Medio_Ambiente	2.20	3.92	4.22	7.03
Escolaridad	1.28	2.72	4.53	8.79
Desescolarizacion	3.76	4.66	4.66	4.66
Movilidad	1.18	1.73	2.35	3.09
Capital_fisico	4.02	8.15	11.51	16.57
Participacion	0.82	1.82	1.92	2.33
Libertad_seg	1.22	1.95	2.44	3.43
Vulnerabilidad	8.32	13.12	18.71	22.14
salud	2.25	4.70	5.14	6.69
Trabajo	0.00	1.00	1.54	2.27
Recreacion	0.00	1.01	1.01	1.73
Calidad_vida_perc	1.64	1.64	2.40	2.40
Ingresos_pc	0.71	2.05	3.62	4.24

**BAJO CAUCA URBANO**

Variable	Número de observaciones	Media	Mediana	Mínimo	Máximo	Desviación estándar	de variación
ICV_MD	35931	29.74	28.69	12.22	66.82	8.45	28.41
Vivienda_Entorno	36153	1.23	0.26	0.00	8.34	1.42	115.64
Servicios	36153	2.93	2.60	1.22	4.49	0.59	20.13
Medio_Ambiente	36153	2.74	2.55	0.41	6.22	1.03	37.82
Escolaridad	36153	1.64	1.44	0.00	6.91	1.07	65.07
Desescolarizacion	36153	3.83	3.76	0.86	4.66	0.71	18.50
Movilidad	36153	0.95	0.91	0.00	2.08	0.39	40.87
Capital_fisico	36153	3.12	3.00	0.32	11.12	1.49	47.69
Participacion	36105	1.02	1.00	0.00	2.33	0.62	61.44
Libertad_seg	36153	1.26	1.22	0.00	2.94	0.68	53.96
Vulnerabilidad	35979	6.43	6.25	0.08	18.71	3.12	48.50
salud	36153	2.19	2.10	0.26	5.60	1.36	62.17
Trabajo	36153	0.53	0.50	0.00	2.27	0.54	101.58
Recreacion	36153	0.12	0.00	0.00	1.73	0.36	305.24
Calidad_vida_perc	36153	1.21	1.64	0.00	2.40	0.56	46.45
Ingresos_pc	36153	0.54	0.71	0.00	4.06	0.63	116.59

Variable	Percentil 25	Percentil 75	Percentil 90	Rango
ICV_MD	23.27	34.79	41.65	54.60
Vivienda_Entorno	0.00	1.98	2.37	8.34
Servicios	2.60	3.39	3.39	3.27
Medio_Ambiente	2.00	3.58	4.22	5.82
Escolaridad	0.99	1.91	2.72	6.91
Desescolarizacion	3.27	4.66	4.66	3.81
Movilidad	0.67	1.15	1.73	2.08
Capital_fisico	1.97	3.99	4.89	10.80
Participacion	0.82	1.43	1.92	2.33
Libertad_seg	0.79	1.95	1.95	2.94
Vulnerabilidad	4.09	8.93	9.46	18.63
salud	1.14	3.01	4.62	5.34
Trabajo	0.00	0.81	1.33	2.27
Recreacion	0.00	0.00	1.01	1.73
Calidad_vida_perc	0.75	1.64	1.64	2.40
Ingresos_pc	0.00	0.71	1.49	4.06

**MAGDALENA MEDIO URBANO**

Variable	Número de observaciones	Media	Mediana	Mínimo	Máximo	Desviación estándar	de variación
ICV_MD	17393	29.92	29.05	12.81	56.04	7.75	25.90
Vivienda_Entorno	17557	0.83	0.00	0.00	4.70	1.18	142.19
Servicios	17557	3.21	3.39	1.22	4.49	0.68	21.19
Medio_Ambiente	17557	3.11	3.05	0.00	7.03	1.29	41.46
Escolaridad	17557	1.42	1.44	0.00	5.18	0.82	57.37
Desescolarizacion	17557	3.91	3.76	1.25	4.66	0.74	18.81
Movilidad	17557	1.14	1.10	0.00	3.09	0.59	52.08
Capital_fisico	17557	3.05	2.92	0.32	9.74	1.40	45.99
Participacion	17529	1.18	1.00	0.00	2.33	0.67	56.37
Libertad_seg	17557	1.93	1.95	0.00	3.43	0.59	30.77
Vulnerabilidad	17421	5.65	5.78	0.28	13.80	2.86	50.58
salud	17557	1.80	1.41	0.00	6.55	1.32	73.38
Trabajo	17557	0.53	0.43	0.00	2.27	0.58	109.24
Recreacion	17557	0.18	0.00	0.00	1.73	0.43	242.93
Calidad_vida_perc	17557	1.29	1.64	0.00	2.40	0.56	43.69
Ingresos_pc	17557	0.68	0.71	0.00	4.24	0.68	100.82

Variable	Percentil 25	Percentil 75	Percentil 90	Rango
ICV_MD	24.59	34.68	40.02	43.24
Vivienda_Entorno	0.00	1.98	2.37	4.70
Servicios	2.60	3.39	4.49	3.27
Medio_Ambiente	2.20	4.22	4.22	7.03
Escolaridad	0.99	1.75	2.20	5.18
Desescolarizacion	3.27	4.66	4.66	3.41
Movilidad	0.67	1.73	1.73	3.09
Capital_fisico	1.97	3.82	4.89	9.42
Participacion	0.92	1.92	1.92	2.33
Libertad_seg	1.60	1.95	2.94	3.43
Vulnerabilidad	3.81	7.48	9.33	13.53
salud	0.81	2.54	3.57	6.55
Trabajo	0.00	0.93	1.34	2.27
Recreacion	0.00	0.00	1.01	1.73
Calidad_vida_perc	0.75	1.64	1.64	2.40
Ingresos_pc	0.00	0.71	1.49	4.24

**NORDESTE URBANO**

Variable	Número de observaciones	Media	Mediana	Mínimo	Máximo	Desviación estándar	de variación
ICV_MD	24534	32.33	31.59	13.62	59.27	8.26	25.53
Vivienda_Entorno	24832	1.56	1.98	0.00	4.70	1.58	101.30
Servicios	24832	2.81	2.60	1.91	4.49	0.43	15.35
Medio_Ambiente	24832	2.84	2.82	0.00	7.03	1.23	43.38
Escolaridad	24832	1.49	1.44	0.00	7.84	0.90	60.39
Desescolarizacion	24832	3.92	4.17	0.00	4.66	0.75	19.04
Movilidad	24832	0.99	0.76	0.00	2.82	0.48	48.22
Capital_fisico	24832	3.42	3.32	0.32	10.23	1.45	42.35
Participacion	24832	1.13	1.00	0.00	2.33	0.67	59.08
Libertad_seg	24778	1.96	1.95	0.00	3.43	0.57	28.88
Vulnerabilidad	24588	7.13	6.62	0.08	13.94	3.31	46.46
salud	24832	2.21	2.10	0.00	5.50	1.38	62.29
Trabajo	24832	0.52	0.43	0.00	2.27	0.56	108.68
Recreacion	24832	0.21	0.00	0.00	1.73	0.46	222.39
Calidad_vida_perc	24832	1.28	1.64	0.00	2.40	0.54	42.45
Ingresos_pc	24832	0.85	0.71	0.00	4.06	0.76	88.95

Variable	Percentil 25	Percentil 75	Percentil 90	Rango
ICV_MD	26.02	38.15	43.85	45.64
Vivienda_Entorno	0.00	2.37	4.33	4.70
Servicios	2.60	2.70	3.39	2.58
Medio_Ambiente	2.03	3.98	4.22	7.03
Escolaridad	0.99	1.75	2.57	7.84
Desescolarizacion	3.27	4.66	4.66	4.66
Movilidad	0.56	1.18	1.73	2.82
Capital_fisico	2.48	4.17	5.32	9.90
Participacion	0.92	1.82	1.92	2.33
Libertad_seg	1.95	1.95	2.94	3.43
Vulnerabilidad	4.67	9.33	12.47	13.86
salud	1.14	3.30	4.18	5.50
Trabajo	0.00	0.84	1.34	2.27
Recreacion	0.00	0.00	1.01	1.73
Calidad_vida_perc	0.75	1.64	1.64	2.40
Ingresos_pc	0.00	1.49	2.05	4.06

**NORTE URBANO**

Variable	Número de observaciones	Media	Mediana	Mínimo	Máximo	Desviación estándar	de variación
ICV_MD	28987	34.07	33.43	14.42	61.51	6.98	20.49
Vivienda_Entorno	29229	1.25	0.26	0.00	8.34	1.53	122.26
Servicios	29229	3.06	3.39	1.22	4.49	0.45	14.73
Medio_Ambiente	29229	3.57	3.69	0.16	7.03	0.91	25.43
Escolaridad	29229	1.71	1.75	0.00	8.04	1.06	62.03
Desescolarizacion	29229	3.95	3.76	0.39	4.66	0.68	17.25
Movilidad	29229	1.12	1.18	0.00	3.09	0.48	42.47
Capital_fisico	29229	3.88	3.69	0.32	11.12	1.58	40.67
Participacion	29229	1.04	1.00	0.00	2.33	0.62	59.68
Libertad_seg	29229	1.83	1.95	0.00	3.43	0.49	26.81
Vulnerabilidad	28987	6.91	6.32	0.01	18.71	2.77	40.10
salud	29229	2.84	2.68	0.12	6.69	1.54	54.43
Trabajo	29229	0.51	0.43	0.00	2.27	0.55	107.76
Recreacion	29229	0.21	0.00	0.00	1.73	0.47	227.37
Calidad_vida_perc	29229	1.48	1.64	0.00	2.40	0.50	33.68
Ingresos_pc	29229	0.68	0.71	0.00	4.24	0.66	96.43

Variable	Percentil 25	Percentil 75	Percentil 90	Rango
ICV_MD	29.38	38.16	43.67	47.08
Vivienda_Entorno	0.00	2.37	4.33	8.34
Servicios	2.60	3.39	3.39	3.27
Medio_Ambiente	3.03	4.22	4.22	6.87
Escolaridad	0.99	2.04	2.72	8.04
Desescolarizacion	3.47	4.66	4.66	4.27
Movilidad	0.76	1.73	1.73	3.09
Capital_fisico	2.77	4.74	5.94	10.80
Participacion	0.92	1.43	1.92	2.33
Libertad_seg	1.71	1.95	1.95	3.43
Vulnerabilidad	5.38	8.95	10.38	18.70
salud	1.41	4.18	5.14	6.58
Trabajo	0.00	0.81	1.34	2.27
Recreacion	0.00	0.00	1.01	1.73
Calidad_vida_perc	1.64	1.64	1.64	2.40
Ingresos_pc	0.00	0.71	1.49	4.24



**OCCIDENTE URBANO**

Variable	Número de observaciones	Media	Mediana	Mínimo	Máximo	Desviación estándar	de variación
ICV_MD	19041	35.79	35.26	15.72	75.11	7.94	22.20
Vivienda_Entorno	19491	2.11	1.98	0.00	8.34	1.59	75.47
Servicios	19491	2.88	2.60	1.91	4.49	0.41	14.10
Medio_Ambiente	19491	3.52	3.69	0.00	7.03	1.05	29.81
Escolaridad	19491	1.66	1.44	0.00	7.84	1.03	61.99
Desescolarizacion	19491	4.05	4.17	1.25	4.66	0.67	16.62
Movilidad	19491	1.25	1.18	0.00	3.09	0.52	41.61
Capital_fisico	19491	3.63	3.46	0.32	11.00	1.57	43.37
Participacion	19491	1.28	1.00	0.00	2.33	0.64	49.90
Libertad_seg	19351	1.96	1.95	0.42	3.43	0.60	30.75
Vulnerabilidad salud	19181	8.16	8.59	0.21	18.71	3.19	39.05
Trabajo	19491	0.55	0.43	0.00	2.27	0.60	109.41
Recreacion	19491	0.19	0.00	0.00	1.73	0.43	222.48
Calidad_vida_perc	19491	1.38	1.64	0.00	2.40	0.52	37.88
Ingresos_pc	19491	0.89	0.71	0.00	4.24	0.84	94.60

Variable	Percentil 25	Percentil 75	Percentil 90	Rango
ICV_MD	30.25	40.89	46.39	59.39
Vivienda_Entorno	0.26	2.37	4.70	8.34
Servicios	2.60	3.39	3.39	2.58
Medio_Ambiente	2.73	4.22	4.55	7.03
Escolaridad	0.99	1.91	2.72	7.84
Desescolarizacion	3.47	4.66	4.66	3.41
Movilidad	0.76	1.73	1.73	3.09
Capital_fisico	2.57	4.52	5.63	10.68
Participacion	1.00	1.92	1.92	2.33
Libertad_seg	1.71	2.01	2.94	3.01
Vulnerabilidad salud	6.16	9.46	12.94	18.50
Trabajo	0.00	1.00	1.34	2.27
Recreacion	0.00	0.00	1.01	1.73
Calidad_vida_perc	0.75	1.64	1.64	2.40
Ingresos_pc	0.00	1.49	2.05	4.24

**ORIENTE URBANO**

Variable	Número de observaciones	Media	Mediana	Mínimo	Máximo	Desviación estándar	de variación
ICV_MD	89160	33.87	33.27	15.96	66.81	6.69	19.74
Vivienda_Entorno	90662	0.85	0.26	0.00	8.34	1.28	151.27
Servicios	90662	3.38	3.39	1.22	4.49	0.69	20.47
Medio_Ambiente	90662	3.57	3.69	0.00	7.03	1.39	38.78
Escolaridad	90662	1.60	1.53	0.00	6.91	0.93	57.68
Desescolarizacion	90662	4.06	4.17	0.86	4.66	0.67	16.62
Movilidad	90662	1.48	1.73	0.00	3.09	0.65	43.59
Capital_fisico	90662	3.38	3.10	0.32	12.57	1.66	49.06
Participacion	90662	1.19	1.00	0.00	2.33	0.60	50.71
Libertad_seg	90662	1.97	1.95	0.00	3.43	0.57	28.71
Vulnerabilidad	89160	6.27	6.13	0.01	17.89	2.46	39.19
salud	90662	3.08	3.20	0.00	6.55	1.53	49.72
Trabajo	90662	0.56	0.50	0.00	2.27	0.60	108.26
Recreacion	90662	0.24	0.00	0.00	1.73	0.48	197.60
Calidad_vida_perc	90662	1.49	1.64	0.00	2.40	0.60	39.88
Ingresos_pc	90662	0.72	0.71	0.00	4.06	0.77	107.39

Variable	Percentil 25	Percentil 75	Percentil 90	Rango
ICV_MD	29.35	37.53	42.53	50.84
Vivienda_Entorno	0.26	0.26	2.37	8.34
Servicios	2.60	3.39	4.49	3.27
Medio_Ambiente	2.61	4.22	4.94	7.03
Escolaridad	0.99	1.91	2.57	6.91
Desescolarizacion	3.76	4.66	4.66	3.81
Movilidad	1.10	1.73	2.35	3.09
Capital_fisico	2.21	4.17	5.54	12.24
Participacion	1.00	1.82	1.92	2.33
Libertad_seg	1.72	1.96	2.94	3.43
Vulnerabilidad	5.30	6.41	9.42	17.88
salud	1.84	4.18	5.14	6.55
Trabajo	0.00	1.00	1.54	2.27
Recreacion	0.00	0.00	1.01	1.73
Calidad_vida_perc	0.75	1.64	2.40	2.40
Ingresos_pc	0.00	0.71	1.49	4.06

**SUROESTE URBANO**

Variable	Número de observaciones	Media	Mediana	Mínimo	Máximo	Desviación estándar	de variación
ICV_MD	49723	35.74	35.11	13.42	76.65	8.11	22.70
Vivienda_Entorno	50365	1.85	1.98	0.00	9.76	1.70	91.97
Servicios	50365	2.97	2.60	1.22	4.49	0.44	14.81
Medio_Ambiente	50365	3.45	3.58	0.00	7.03	1.10	31.98
Escolaridad	50365	1.54	1.44	0.00	7.84	0.99	63.94
Desescolarizacion	50365	4.15	4.66	0.86	4.66	0.65	15.77
Movilidad	50365	1.20	1.18	0.00	3.09	0.50	41.48
Capital_fisico	50365	3.71	3.49	0.32	12.68	1.72	46.45
Participacion	50365	1.22	1.00	0.00	2.33	0.62	51.03
Libertad_seg	50365	1.91	1.95	0.00	3.43	0.45	23.83
Vulnerabilidad	49723	8.17	8.47	0.54	21.50	3.02	36.99
salud	50365	2.45	2.10	0.00	6.55	1.45	59.20
Trabajo	50365	0.58	0.50	0.00	2.27	0.59	102.73
Recreacion	50365	0.21	0.00	0.00	1.73	0.45	212.70
Calidad_vida_perc	50365	1.46	1.64	0.00	2.40	0.59	39.96
Ingresos_pc	50365	0.83	0.71	0.00	4.24	0.76	91.45

Variable	Percentil 25	Percentil 75	Percentil 90	Rango
ICV_MD	29.76	41.15	46.75	63.23
Vivienda_Entorno	0.00	2.37	4.70	9.76
Servicios	2.60	3.39	3.39	3.27
Medio_Ambiente	2.75	4.22	4.44	7.03
Escolaridad	0.99	1.81	2.57	7.84
Desescolarizacion	3.76	4.66	4.66	3.81
Movilidad	0.76	1.73	1.73	3.09
Capital_fisico	2.44	4.73	5.91	12.36
Participacion	1.00	1.82	1.92	2.33
Libertad_seg	1.95	1.95	2.44	3.43
Vulnerabilidad	6.14	9.46	12.98	20.96
salud	1.14	3.72	4.41	6.55
Trabajo	0.00	1.00	1.54	2.27
Recreacion	0.00	0.00	1.01	1.73
Calidad_vida_perc	0.75	1.64	2.40	2.40
Ingresos_pc	0.00	1.49	2.05	4.24

**URABÁ URBANO**

Variable	Número de observaciones	Media	Mediana	Mínimo	Máximo	Desviación estándar	de variación
ICV_MD	71862	31.30	29.75	11.72	68.46	9.36	29.90
Vivienda_Entorno	73658	1.42	0.26	0.00	8.34	1.76	123.42
Servicios	73658	2.72	2.60	1.22	4.49	0.34	12.48
Medio_Ambiente	73658	2.64	2.50	0.00	7.03	1.17	44.21
Escolaridad	73658	1.76	1.53	0.00	8.04	1.14	64.97
Desescolarizacion	73658	3.91	3.76	0.86	4.66	0.71	18.23
Movilidad	73658	0.76	0.67	0.00	3.09	0.37	49.12
Capital_fisico	73658	3.32	3.00	0.32	11.79	1.84	55.22
Participacion	73656	1.13	1.00	0.00	2.33	0.67	59.27
Libertad_seg	72468	1.80	1.95	0.07	3.43	0.47	26.18
Vulnerabilidad	73054	6.69	6.17	0.01	18.71	3.51	52.47
salud	73658	2.35	2.10	0.00	6.55	1.50	63.91
Trabajo	73658	0.58	0.52	0.00	2.27	0.56	97.84
Recreacion	73658	0.15	0.00	0.00	1.73	0.38	259.41
Calidad_vida_perc	73658	1.30	1.64	0.00	2.40	0.59	45.77
Ingresos_pc	73658	0.83	0.71	0.00	4.06	0.84	101.14

Variable	Percentil 25	Percentil 75	Percentil 90	Rango
ICV_MD	24.26	36.52	44.13	56.74
Vivienda_Entorno	0.00	1.98	4.33	8.34
Servicios	2.60	2.60	3.39	3.27
Medio_Ambiente	1.87	3.29	4.14	7.03
Escolaridad	0.99	2.04	2.99	8.04
Desescolarizacion	3.27	4.66	4.66	3.81
Movilidad	0.56	0.76	1.18	3.09
Capital_fisico	2.15	4.16	5.54	11.47
Participacion	0.92	1.82	1.92	2.33
Libertad_seg	1.46	1.95	2.38	3.37
Vulnerabilidad	4.19	9.08	12.12	18.70
salud	1.14	3.61	4.33	6.55
Trabajo	0.00	0.93	1.34	2.27
Recreacion	0.00	0.00	1.01	1.73
Calidad_vida_perc	0.75	1.64	1.64	2.40
Ingresos_pc	0.00	1.49	2.05	4.06

### 3.6 Calidad de vida rural para las subregiones del Departamento.

Los siguientes resultados incluyen los hogares rurales para cada uno de las subregiones del Departamento.

#### Indicador ICV\_MD rural promedio y Coef. De Variación en las Subregiones del Departamento

Subregión	ICV_MD	Coef. Variac.
ValledeAburrá(1)	38.77	24.71
BajoCauca(2)	25.51	29.95
MagdalenaMedio(3)	28.54	21.87
Nordeste (4)	28.82	22.29
Norte(5)	27.43	21.31
Occidente(6)	29.33	22.79
Oriente(7)	30.13	18.99
Suroeste(8)	30.66	22.06
Urabá(9)	23.36	22.99

#### Gráfica del Indicador ICV\_MD rural promedio en las subregiones del Departamento, 2011

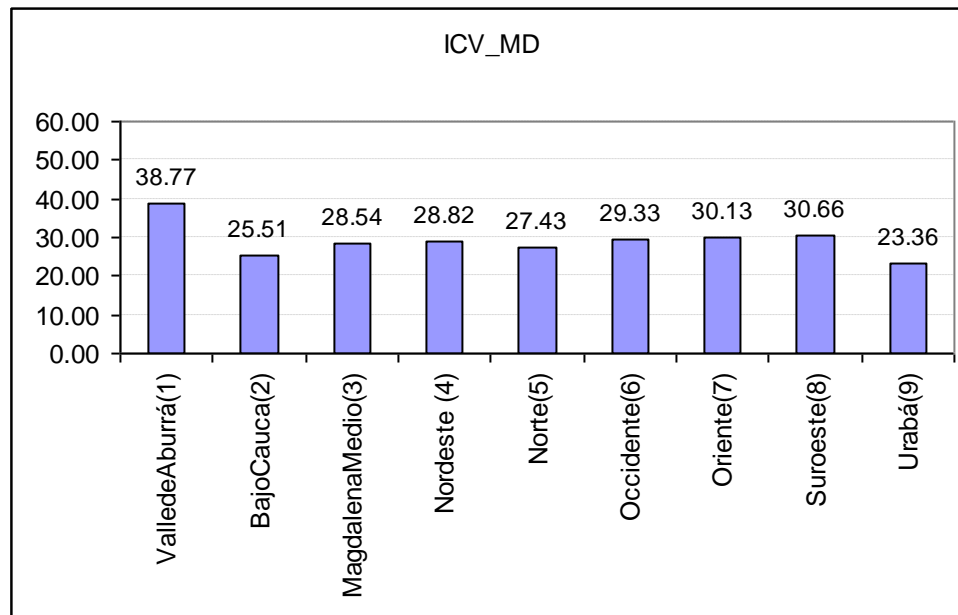

**Gráfica del Coeficiente de Variación del ICV\_MD rural en las subregiones del Departamento, 2011**

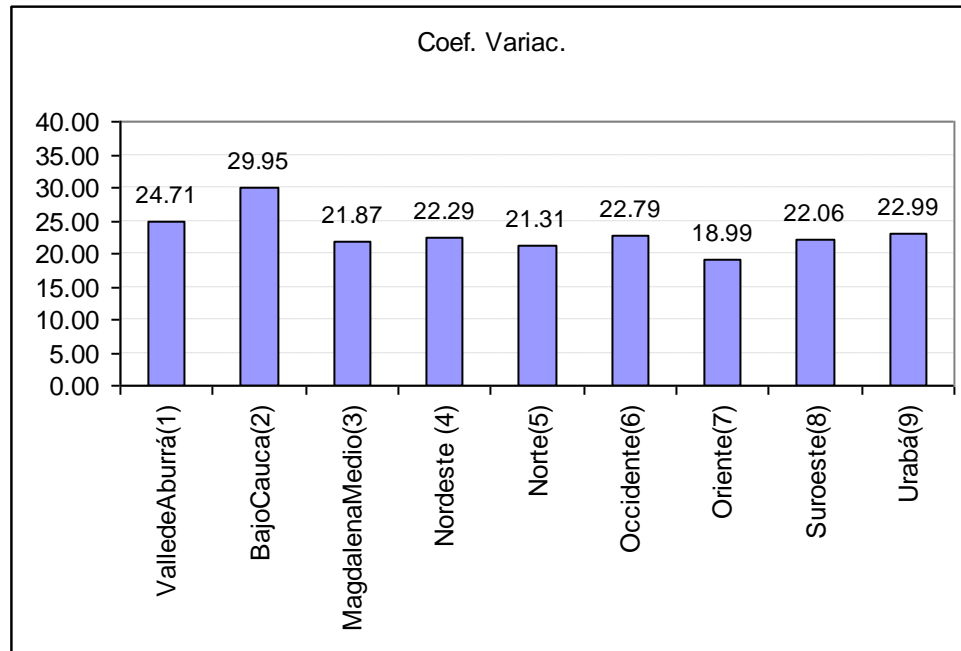

Se observa que las subregiones con mejor calidad de vida rural son el Valle de Aburrá, Suroeste, Oriente y Occidente. Las que tienen menor calidad de vida rural son Urabá y Bajo Cauca. Las subregiones más desiguales en la calidad de vida rural son Bajo Cauca y el Valle de Aburrá.

A continuación se presentan los resultados del ICV\_MD rural para todas las subregiones para el año 2011.

**VALLE DE ABURRÁ RURAL**

Variable	Número de observaciones	Media	Mediana	Mínimo	Máximo	Desviación estándar	de variación
ICV_MD	94361	38.77	37.80	12.05	88.73	9.58	24.71
Vivienda_Entorno	95091	2.55	1.98	0.00	9.76	1.76	69.00
Servicios	95091	2.93	3.39	1.10	4.49	0.56	19.21
Medio_Ambiente	95091	3.51	3.58	0.00	7.03	1.30	37.00
Escolaridad	95091	1.75	1.75	0.00	8.18	1.13	64.24
Desescolarizacion	95091	3.98	4.17	0.86	4.66	0.67	16.81
Movilidad	95091	1.38	1.48	0.00	3.09	0.61	43.97
Capital_fisico	95091	4.61	4.25	0.32	16.03	2.09	45.33
Participacion	95091	1.03	1.00	0.00	2.33	0.68	65.59
Libertad_seg	95091	1.71	1.95	0.00	3.43	0.75	43.93
Vulnerabilidad	94361	8.84	8.88	0.01	22.15	3.28	37.09
salud	95091	3.13	3.46	0.00	6.69	1.60	51.05
Trabajo	95091	0.57	0.52	0.00	2.27	0.56	98.33
Recreacion	95091	0.31	0.00	0.00	1.73	0.54	176.88
Calidad_vida_perc	95091	1.49	1.64	0.00	2.40	0.58	38.95
Ingresos_pc	95091	0.98	0.71	0.00	4.24	0.83	83.89

Variable	Percentil 25	Percentil 75	Percentil 90	Rango
ICV_MD	32.81	43.39	51.02	76.68
Vivienda_Entorno	1.98	2.37	4.70	9.76
Servicios	2.60	3.39	3.39	3.39
Medio_Ambiente	2.58	4.22	4.96	7.03
Escolaridad	0.99	2.20	2.81	8.18
Desescolarizacion	3.47	4.66	4.66	3.81
Movilidad	1.01	1.73	2.00	3.09
Capital_fisico	3.17	5.63	7.14	15.71
Participacion	0.51	1.82	1.92	2.33
Libertad_seg	1.22	1.95	2.51	3.43
Vulnerabilidad	7.04	9.46	12.94	22.14
salud	1.70	4.33	5.14	6.69
Trabajo	0.00	0.93	1.34	2.27
Recreacion	0.00	1.01	1.01	1.73
Calidad_vida_perc	0.75	1.64	2.40	2.40
Ingresos_pc	0.71	1.49	2.05	4.24

**BAJO CAUCA RURAL**

Variable	Número de observaciones	Media	Mediana	Mínimo	Máximo	Desviación estándar	de variación
ICV_MD	24936	25.51	23.86	11.88	53.40	7.64	29.95
Vivienda_Entorno	25926	0.81	0.00	0.00	8.34	1.73	214.12
Servicios	25206	1.91	2.12	0.81	2.60	0.32	16.94
Medio_Ambiente	25926	3.28	3.55	0.78	6.56	0.84	25.66
Escolaridad	25926	1.31	1.26	0.00	4.98	0.79	60.12
Desescolarizacion	25926	3.87	3.76	0.39	4.66	0.75	19.41
Movilidad	25926	1.07	1.10	0.29	2.47	0.46	42.76
Capital_fisico	25926	2.26	2.02	0.32	8.76	1.27	56.41
Participacion	25926	1.00	1.00	0.00	2.33	0.59	59.01
Libertad_seg	25926	1.16	1.22	0.00	2.44	0.70	60.39
Vulnerabilidad	25656	4.97	4.10	0.21	18.71	3.49	70.17
salud	25926	1.58	1.14	0.26	5.14	1.04	65.75
Trabajo	25926	0.53	0.42	0.00	2.07	0.59	111.10
Recreacion	25926	0.14	0.00	0.00	1.73	0.41	289.02
Calidad_vida_perc	25926	1.21	1.64	0.00	2.40	0.56	45.99
Ingresos_pc	25926	0.35	0.00	0.00	3.62	0.49	138.50

Variable	Percentil 25	Percentil 75	Percentil 90	Rango
ICV_MD	20.62	28.85	33.71	41.52
Vivienda_Entorno	0.00	1.98	1.98	8.34
Servicios	1.50	2.12	2.12	1.80
Medio_Ambiente	2.80	3.93	4.22	5.78
Escolaridad	0.69	1.75	2.57	4.98
Desescolarizacion	3.27	4.66	4.66	4.27
Movilidad	0.67	1.64	1.73	2.18
Capital_fisico	1.36	3.03	3.93	8.44
Participacion	0.82	1.06	1.92	2.33
Libertad_seg	0.50	1.95	1.95	2.44
Vulnerabilidad	3.06	6.25	9.18	18.50
salud	0.53	2.10	2.82	4.88
Trabajo	0.00	0.84	1.54	2.07
Recreacion	0.00	0.00	1.01	1.73
Calidad_vida_perc	0.75	1.64	1.64	2.40
Ingresos_pc	0.00	0.71	0.71	3.62



**MAGDALENA MEDIO RURAL**

Variable	Número de observaciones	Media	Mediana	Mínimo	Máximo	Desviación estándar	de variación
ICV_MD	12571	28.54	28.14	13.63	53.28	6.24	21.87
Vivienda_Entorno	12716	0.91	0.00	0.00	4.70	1.10	120.65
Servicios	12664	1.99	2.12	0.74	2.60	0.31	15.58
Medio_Ambiente	12716	3.15	3.28	0.00	7.03	1.19	37.88
Escolaridad	12716	1.30	1.28	0.00	6.01	0.75	57.73
Desescolarizacion	12716	3.85	3.76	0.39	4.66	0.71	18.55
Movilidad	12716	1.10	1.10	0.00	3.09	0.53	48.56
Capital_fisico	12716	2.86	2.82	0.32	9.58	1.24	43.52
Participacion	12716	1.27	1.00	0.00	2.33	0.65	51.04
Libertad_seg	12716	2.01	1.95	0.00	3.43	0.68	33.72
Vulnerabilidad	12623	5.66	5.68	0.54	13.12	2.70	47.73
salud	12716	1.67	1.14	0.00	5.14	1.20	71.57
Trabajo	12716	0.65	0.58	0.00	2.27	0.60	92.54
Recreacion	12716	0.21	0.00	0.00	1.73	0.45	211.18
Calidad_vida_perc	12716	1.30	1.64	0.00	2.40	0.56	43.02
Ingresos_pc	12716	0.59	0.71	0.00	4.06	0.65	109.64

Variable	Percentil 25	Percentil 75	Percentil 90	Rango
ICV_MD	23.91	32.85	36.45	39.65
Vivienda_Entorno	0.00	1.98	1.98	4.70
Servicios	1.91	2.12	2.12	1.86
Medio_Ambiente	2.20	4.22	4.22	7.03
Escolaridad	0.69	1.75	2.04	6.01
Desescolarizacion	3.27	4.66	4.66	4.27
Movilidad	0.67	1.73	1.73	3.09
Capital_fisico	1.97	3.58	4.48	9.26
Participacion	1.00	1.92	1.92	2.33
Libertad_seg	1.60	2.38	2.94	3.43
Vulnerabilidad	3.88	7.75	9.33	12.58
salud	0.81	2.17	3.46	5.14
Trabajo	0.08	1.08	1.66	2.27
Recreacion	0.00	0.00	1.01	1.73
Calidad_vida_perc	0.75	1.64	1.64	2.40
Ingresos_pc	0.00	0.71	1.49	4.06

**NORDESTE RURAL**

Variable	Número de observaciones	Media	Mediana	Mínimo	Máximo	Desviación estándar	de variación
ICV_MD	24185	28.82	28.00	13.87	66.40	6.42	22.29
Vivienda_Entorno	24908	0.90	0.00	0.00	9.11	1.29	142.27
Servicios	24430	1.77	1.50	0.74	2.60	0.33	18.41
Medio_Ambiente	24908	3.70	4.22	0.00	7.03	1.13	30.61
Escolaridad	24908	1.20	1.26	0.00	6.91	0.80	66.47
Desescolarizacion	24908	3.86	3.76	0.00	4.66	0.79	20.39
Movilidad	24908	1.06	1.10	0.00	3.09	0.54	51.14
Capital_fisico	24908	2.46	2.30	0.32	11.43	1.26	51.39
Participacion	24887	0.97	1.00	0.00	2.33	0.67	68.79
Libertad_seg	24852	1.95	1.95	0.00	3.43	0.55	28.28
Vulnerabilidad salud	24712	6.09	5.98	0.08	18.76	2.76	45.38
Trabajo	24908	2.01	1.84	0.00	6.55	1.29	64.14
Recreacion	24908	0.68	0.58	0.00	2.27	0.61	90.18
Calidad_vida_perc	24908	0.15	0.00	0.00	1.73	0.40	261.79
Ingresos_pc	24908	1.23	1.64	0.00	2.40	0.52	42.47
Ingresos_pc	24908	0.63	0.71	0.00	4.06	0.71	112.05

Variable	Percentil 25	Percentil 75	Percentil 90	Rango
ICV_MD	24.32	32.45	37.11	52.53
Vivienda_Entorno	0.00	1.98	1.98	9.11
Servicios	1.50	2.12	2.12	1.86
Medio_Ambiente	3.10	4.22	4.67	7.03
Escolaridad	0.68	1.59	1.91	6.91
Desescolarizacion	3.27	4.66	4.66	4.66
Movilidad	0.67	1.68	1.73	3.09
Capital_fisico	1.49	3.10	3.93	11.11
Participacion	0.51	1.43	1.92	2.33
Libertad_seg	1.95	1.95	2.94	3.43
Vulnerabilidad	4.17	8.20	9.46	18.68
salud	1.14	2.21	4.18	6.55
Trabajo	0.08	1.10	1.66	2.27
Recreacion	0.00	0.00	1.01	1.73
Calidad_vida_perc	0.75	1.64	1.64	2.40
Ingresos_pc	0.00	0.71	1.49	4.06

**NORTE RURAL**

Variable	Número de observaciones	Media	Mediana	Mínimo	Máximo	Desviación estándar	de variación
ICV_MD	33238	27.43	27.08	12.51	57.52	5.85	21.31
Vivienda_Entorno	34163	0.51	0.00	0.00	8.34	0.93	182.57
Servicios	33697	1.92	2.12	0.81	2.60	0.35	18.40
Medio_Ambiente	34163	4.11	4.22	0.00	7.03	1.19	28.92
Escolaridad	34163	1.18	1.26	0.00	6.01	0.76	64.42
Desescolarizacion	34163	3.81	3.76	0.86	4.66	0.78	20.57
Movilidad	34163	1.08	1.10	0.00	3.09	0.56	51.31
Capital_fisico	34163	2.43	2.26	0.32	9.83	1.20	49.55
Participacion	34140	0.83	1.00	0.00	2.33	0.61	73.91
Libertad_seg	34163	1.79	1.95	0.00	3.43	0.63	35.05
Vulnerabilidad	33727	5.12	5.39	0.01	18.45	2.38	46.43
salud	34163	2.23	2.10	0.00	6.25	1.40	62.96
Trabajo	34163	0.52	0.43	0.00	2.27	0.54	104.08
Recreacion	34163	0.13	0.00	0.00	1.73	0.38	289.31
Calidad_vida_perc	34163	1.31	1.64	0.00	2.40	0.52	40.10
Ingresos_pc	34163	0.38	0.00	0.00	4.24	0.59	156.51

Variable	Percentil 25	Percentil 75	Percentil 90	Rango
ICV_MD	23.16	31.11	34.73	45.01
Vivienda_Entorno	0.00	0.26	1.98	8.34
Servicios	1.50	2.12	2.12	1.80
Medio_Ambiente	3.58	4.25	5.67	7.03
Escolaridad	0.68	1.59	1.91	6.01
Desescolarizacion	3.27	4.66	4.66	3.81
Movilidad	0.59	1.73	1.73	3.09
Capital_fisico	1.63	3.05	3.84	9.51
Participacion	0.14	1.00	1.82	2.33
Libertad_seg	1.60	1.95	1.96	3.43
Vulnerabilidad	3.81	6.37	8.59	18.44
salud	1.14	3.06	4.85	6.25
Trabajo	0.00	0.78	1.28	2.27
Recreacion	0.00	0.00	1.01	1.73
Calidad_vida_perc	0.75	1.64	1.64	2.40
Ingresos_pc	0.00	0.71	0.71	4.24

**OCCIDENTE RURAL**

Variable	Número de observaciones	Media	Mediana	Mínimo	Máximo	Desviación estándar	de variación
ICV_MD	35013	29.33	28.88	13.68	76.80	6.68	22.79
Vivienda_Entorno	36784	1.09	0.00	0.00	9.76	1.30	119.48
Servicios	35726	1.92	2.12	0.81	2.60	0.34	17.70
Medio_Ambiente	36784	3.71	3.93	0.26	7.03	1.14	30.59
Escolaridad	36784	1.19	1.26	0.00	6.05	0.76	63.90
Desescolarizacion	36784	3.95	4.17	0.39	4.66	0.77	19.41
Movilidad	36784	1.01	0.76	0.00	3.09	0.50	49.66
Capital_fisico	36784	2.38	2.24	0.32	10.80	1.32	55.29
Participacion	36784	1.26	1.00	0.00	2.33	0.64	51.21
Libertad_seg	36373	2.01	1.95	0.00	3.43	0.64	31.62
Vulnerabilidad salud	36417	6.21	6.17	0.01	22.15	2.78	44.76
Trabajo	36784	1.84	1.58	0.00	6.55	1.17	63.86
Recreacion	36784	0.67	0.58	0.00	2.27	0.65	97.01
Calidad_vida_perc	36784	0.16	0.00	0.00	1.73	0.40	243.98
Ingresos_pc	36784	1.30	1.64	0.00	2.40	0.55	42.67
		0.56	0.71	0.00	4.24	0.74	132.01

Variable	Percentil 25	Percentil 75	Percentil 90	Rango
ICV_MD	24.62	33.58	37.28	63.12
Vivienda_Entorno	0.00	1.98	1.98	9.76
Servicios	1.50	2.12	2.12	1.80
Medio_Ambiente	3.03	4.22	4.83	6.77
Escolaridad	0.51	1.75	1.91	6.05
Desescolarizacion	3.27	4.66	4.66	4.27
Movilidad	0.59	1.18	1.73	3.09
Capital_fisico	1.39	3.08	3.91	10.48
Participacion	1.00	1.92	1.92	2.33
Libertad_seg	1.95	2.38	2.94	3.43
Vulnerabilidad salud	4.28	8.47	9.44	22.14
Trabajo	1.14	2.10	3.57	6.55
Recreacion	0.00	1.16	1.66	2.27
Calidad_vida_perc	0.00	0.00	1.01	1.73
Ingresos_pc	0.75	1.64	1.64	2.40
	0.00	0.71	1.49	4.24

**ORIENTE RURAL**

Variable	Número de observaciones	Media	Mediana	Mínimo	Máximo	Desviación estándar	de variación
ICV_MD	80372	30.13	29.89	12.49	68.47	5.72	18.99
Vivienda_Entorno	82252	0.69	0.00	0.00	8.34	1.11	159.85
Servicios	81488	2.03	2.12	0.74	2.60	0.38	18.65
Medio_Ambiente	82252	4.06	4.22	0.00	7.03	1.41	34.80
Escolaridad	82252	1.29	1.26	0.00	6.91	0.81	62.91
Desescolarizacion	82252	3.90	3.76	0.00	4.66	0.72	18.35
Movilidad	82252	1.27	1.18	0.00	3.09	0.69	54.17
Capital_fisico	82252	2.68	2.51	0.32	11.94	1.38	51.68
Participacion	82252	1.13	1.00	0.00	2.33	0.62	55.03
Libertad_seg	82252	1.98	1.95	0.00	3.43	0.61	30.89
Vulnerabilidad	81106	5.90	5.98	0.01	18.71	2.33	39.53
salud	82252	2.44	2.10	0.00	6.55	1.46	59.80
Trabajo	82252	0.65	0.58	0.00	2.27	0.61	93.88
Recreacion	82252	0.19	0.00	0.00	1.73	0.44	228.73
Calidad_vida_perc	82252	1.38	1.64	0.00	2.40	0.59	42.73
Ingresos_pc	82252	0.49	0.71	0.00	4.06	0.62	126.44

Variable	Percentil 25	Percentil 75	Percentil 90	Rango
ICV_MD	26.49	33.42	37.37	55.97
Vivienda_Entorno	0.00	1.98	1.98	8.34
Servicios	1.50	2.12	2.60	1.86
Medio_Ambiente	3.10	4.61	6.35	7.03
Escolaridad	0.69	1.75	2.04	6.91
Desescolarizacion	3.27	4.66	4.66	4.66
Movilidad	0.67	1.73	1.80	3.09
Capital_fisico	1.72	3.40	4.25	11.62
Participacion	0.92	1.82	1.92	2.33
Libertad_seg	1.71	2.21	2.94	3.43
Vulnerabilidad	4.67	6.62	9.15	18.70
salud	1.14	3.51	4.85	6.55
Trabajo	0.00	1.08	1.61	2.27
Recreacion	0.00	0.00	1.01	1.73
Calidad_vida_perc	0.75	1.64	2.40	2.40
Ingresos_pc	0.00	0.71	1.49	4.06

**SUROESTE RURAL**

Variable	Número de observaciones	Media	Mediana	Mínimo	Máximo	Desviación estándar	de variación
ICV_MD	54596	30.66	29.86	14.93	73.58	6.76	22.06
Vivienda_Entorno	56745	1.19	0.26	0.00	9.76	1.52	127.79
Servicios	55410	1.83	2.12	0.74	2.60	0.35	18.98
Medio_Ambiente	56745	4.07	4.22	0.15	7.03	1.14	28.03
Escolaridad	56745	1.09	1.24	0.00	7.84	0.72	66.60
Desescolarizacion	56745	3.98	4.17	0.00	4.66	0.79	19.73
Movilidad	56745	0.89	0.76	0.00	3.09	0.53	59.21
Capital_fisico	56745	2.53	2.41	0.32	13.00	1.41	55.79
Participacion	56666	1.07	1.00	0.00	2.33	0.63	59.10
Libertad_seg	56745	1.98	1.95	0.07	3.43	0.50	25.08
Vulnerabilidad	56010	7.16	6.37	0.28	22.15	2.83	39.48
salud	56745	2.00	1.63	0.00	6.55	1.28	64.06
Trabajo	56745	0.63	0.58	0.00	2.27	0.58	91.90
Recreacion	56745	0.14	0.00	0.00	1.73	0.37	268.01
Calidad_vida_perc	56745	1.41	1.64	0.00	2.40	0.60	42.71
Ingresos_pc	56745	0.53	0.71	0.00	4.24	0.63	119.97

Variable	Percentil 25	Percentil 75	Percentil 90	Rango
ICV_MD	26.03	34.07	39.47	58.66
Vivienda_Entorno	0.00	1.98	2.37	9.76
Servicios	1.50	2.12	2.12	1.86
Medio_Ambiente	3.41	4.25	5.56	6.88
Escolaridad	0.49	1.44	1.75	7.84
Desescolarizacion	3.47	4.66	4.66	4.66
Movilidad	0.56	1.18	1.73	3.09
Capital_fisico	1.49	3.31	4.20	12.68
Participacion	0.82	1.82	1.92	2.33
Libertad_seg	1.95	1.95	2.44	3.37
Vulnerabilidad	5.51	9.08	10.28	21.86
salud	1.14	2.82	3.89	6.55
Trabajo	0.08	1.08	1.54	2.27
Recreacion	0.00	0.00	1.01	1.73
Calidad_vida_perc	0.75	1.64	2.40	2.40
Ingresos_pc	0.00	0.71	1.49	4.24

**URABÁ RURAL**

Variable	Número de observaciones	Media	Mediana	Mínimo	Máximo	Desviación estándar	de variación
ICV_MD	47069	23.36	22.74	10.33	61.31	5.37	22.99
Vivienda_Entorno	51001	0.13	0.00	0.00	8.34	0.63	463.90
Servicios	48304	1.82	1.50	0.81	2.60	0.34	18.97
Medio_Ambiente	51001	3.12	3.05	0.15	7.03	1.22	39.24
Escolaridad	51001	1.24	1.26	0.00	7.54	0.84	67.68
Desescolarizacion	51001	3.78	3.76	0.00	4.66	0.80	21.14
Movilidad	51001	0.75	0.67	0.00	2.82	0.36	47.92
Capital_fisico	51001	1.64	1.49	0.32	9.78	1.04	63.58
Participacion	50947	1.07	1.00	0.00	2.33	0.69	64.60
Libertad_seg	50033	1.83	1.95	0.00	3.43	0.49	26.80
Vulnerabilidad	50773	4.14	4.09	0.01	18.71	2.25	54.26
salud	51001	1.50	1.14	0.00	5.79	1.14	75.81
Trabajo	51001	0.57	0.50	0.00	2.27	0.55	96.85
Recreacion	51001	0.15	0.00	0.00	1.73	0.38	248.83
Calidad_vida_perc	51001	1.11	0.75	0.00	2.40	0.60	54.03
Ingresos_pc	51001	0.39	0.00	0.00	4.06	0.61	156.19

Variable	Percentil 25	Percentil 75	Percentil 90	Rango
ICV_MD	19.89	25.99	29.83	50.98
Vivienda_Entorno	0.00	0.00	0.00	8.34
Servicios	1.50	2.12	2.12	1.80
Medio_Ambiente	2.20	3.93	4.22	6.88
Escolaridad	0.68	1.75	2.04	7.54
Desescolarizacion	3.19	4.66	4.66	4.66
Movilidad	0.56	0.76	1.15	2.82
Capital_fisico	0.88	2.15	2.77	9.46
Participacion	0.60	1.82	1.92	2.33
Libertad_seg	1.71	1.95	2.38	3.43
Vulnerabilidad	2.43	5.79	6.37	18.70
salud	0.72	2.10	3.30	5.79
Trabajo	0.00	0.93	1.34	2.27
Recreacion	0.00	0.00	1.01	1.73
Calidad_vida_perc	0.75	1.64	1.64	2.40
Ingresos_pc	0.00	0.71	1.49	4.06

### **3.7 Comparación calidad de vida urbana y rural en las subregiones del departamento.**

La siguiente tabla presenta la comparación del ICV\_MD para la zona urbana y rural de las subregiones del departamento.

#### **Diferencias del ICV\_MD urbano y rural por subregiones**

<b>Subregión</b>	<b>ICV_MD Urbano</b>	<b>ICV_MD Rural</b>	<b>Variación</b>	<b>Diferencia</b>
ValledeAburrá(1)	47.32	38.77	18.07	8.55
BajoCauca(2)	29.74	25.51	14.22	4.23
MagdalenaMedio(3)	29.92	28.54	4.61	1.38
Nordeste (4)	32.33	28.82	10.86	3.51
Norte(5)	34.07	27.43	19.49	6.64
Occidente(6)	35.79	29.33	18.05	6.46
Oriente(7)	33.87	30.13	11.04	3.74
Suroeste(8)	35.74	30.66	14.21	5.08
Urabá(9)	31.30	23.36	25.37	7.94



Gráfica del del ICV\_MD urbano y rural por subregiones

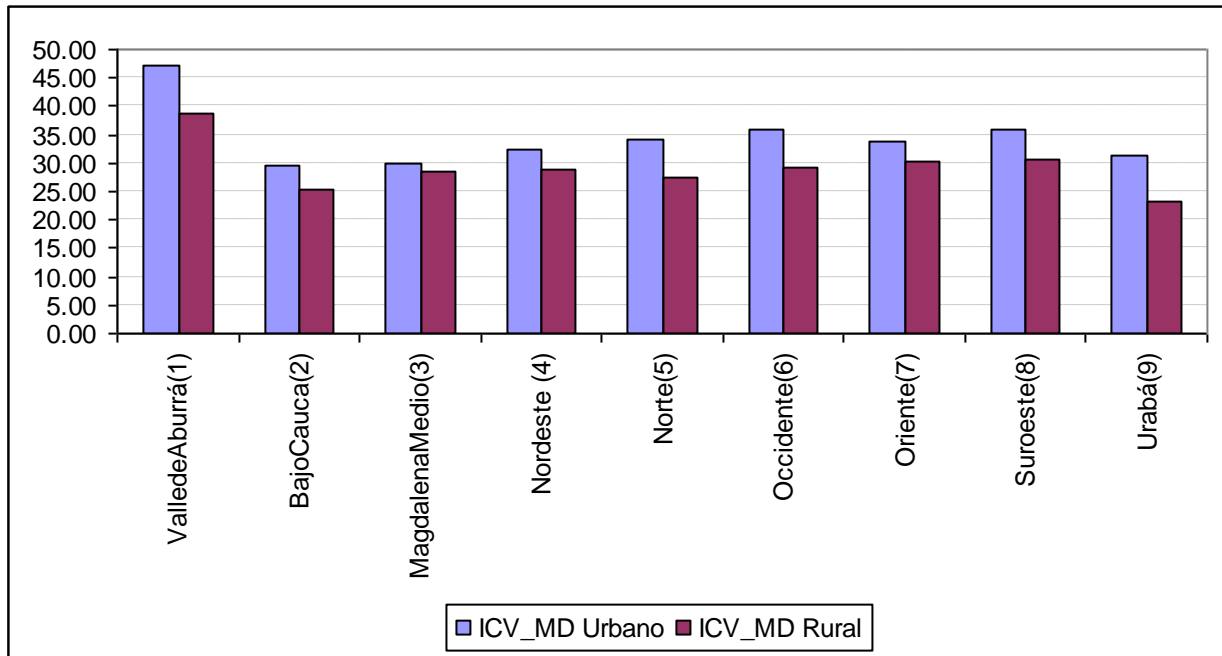

Gráfica de las variaciones del ICV\_MD urbano con respecto al rural por subregiones

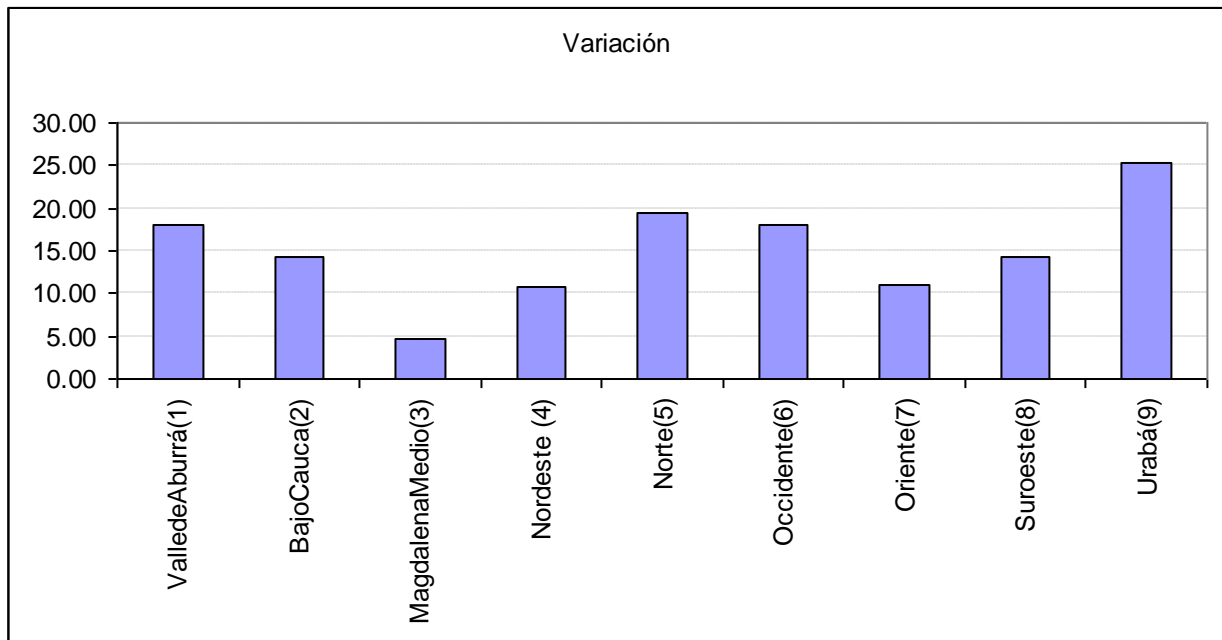

Se observa que las subregiones mayor variación en la calidad de vida urbana con respecto a la calidad de vida rural son Urabá, Norte, Valle de Aburrá y Occidente. Las

subregiones donde la calidad de vida urbana y rural es menos diferente son Magdalena Medio, Nordeste y Oriente.

### **3.8 Comparación de la desigualdad en la calidad de vida urbana y rural en las subregiones del Departamento.**

La siguiente tabla presenta la comparación del coeficiente de variación del ICV\_MD para el sector urbano y rural de las subregiones del Departamento.

**Diferencias del Coeficiente de Variación del ICV\_MD urbano y rural por subregiones**

<b>Subregión</b>	<b>Coef. Var. Urbano</b>	<b>Coef. Var. Rural</b>	<b>Variación</b>	<b>Diferencia</b>
ValledeAburrá(1)	31.74	24.71	22.15	7.03
BajoCauca(2)	28.41	29.95	-5.42	-1.54
MagdalenaMedio(3)	25.90	21.87	15.56	4.03
Nordeste (4)	25.53	22.29	12.69	3.24
Norte(5)	20.49	21.31	-4.00	-0.82
Occidente(6)	22.40	22.79	-1.74	-0.39
Oriente(7)	19.74	18.99	3.80	0.75
Suroeste(8)	22.70	22.06	2.82	0.64
Urabá(9)	29.90	22.99	23.11	6.91

**Gráfica del Coeficiente de variación del ICV\_MD urbano y rural por subregiones**

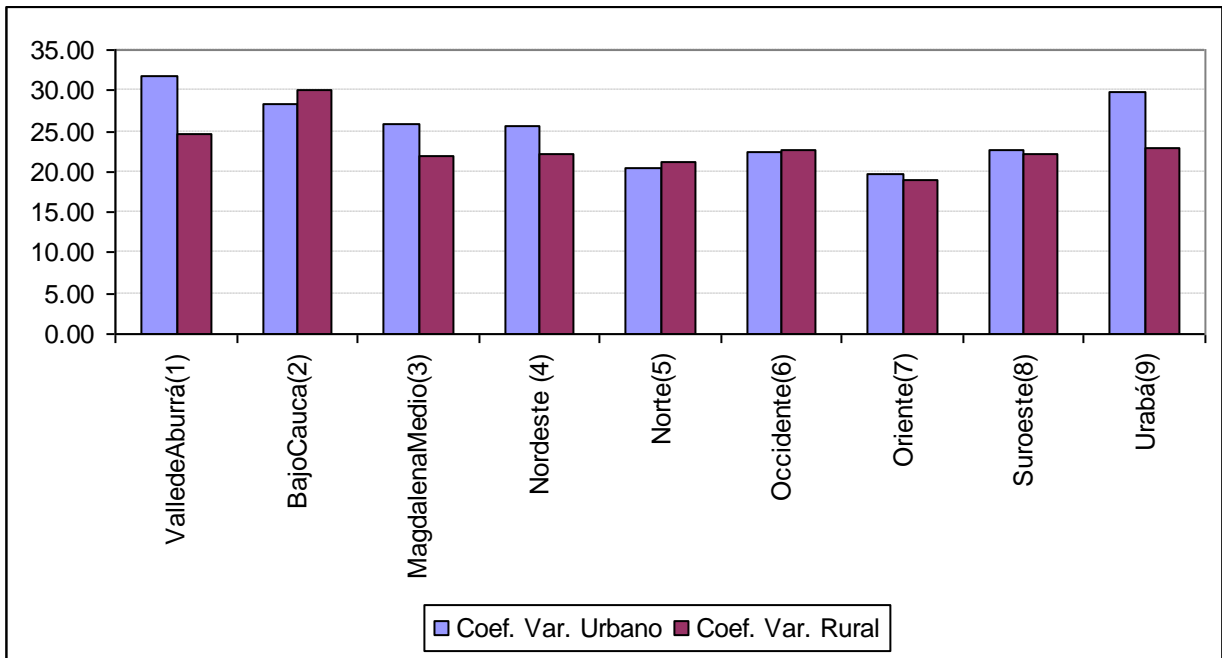

**Gráfica de las variaciones del ICV\_MD urbano con respecto al rural por Subregiones**

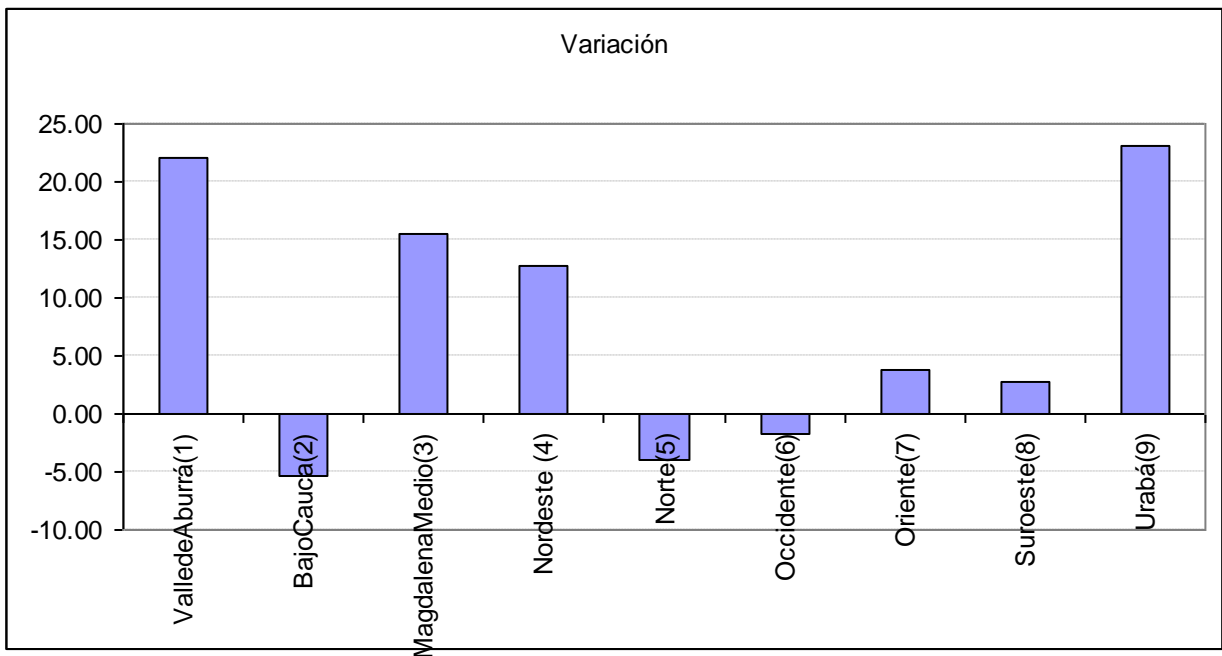

Se observa que en las subregiones de Urabá, Valle de Aburrá, Magdalena Medio, Nordeste, oriente y Suroeste la calidad de vida urbana es más desigual que la rural.

### **3.9 Calidad de vida urbana para las zonas del Departamento.**

Los siguientes resultados incluyen los hogares urbanos para cada uno de las zonas del Departamento.

#### **Indicador ICV\_MD promedio urbano y Coef. De Variación en las zonas del Departamento**

<b>Zona</b>	<b>ICV_MD</b>	<b>Coef. Var.</b>
Valle de Aburrá Centro (1)	47.62	33.74
Valle de Aburrá Norte (2)	42.19	23.53
Valle de Aburrá Sur (3)	50.45	24.84
Bajo Cauca (4)	29.74	28.41
Nus (5)	35.04	21.78
Magdalena Medio Ribereño (6)	29.30	25.66
Nordeste Meseta (7)	34.36	22.68
Nordeste Minera (8)	29.79	26.99
Río Porce (9)	35.63	21.16
Norte Vertiente Chorros Blancos (10)	36.08	22.33
Norte Río Grande y Chico (11)	32.12	15.53
Norte Río Cauca (12)	32.88	24.16
Occidente Cuenca del Río Sucio (13)	35.30	23.09
Occidente Cauca Medio (14)	36.07	21.66
Oriente Páramo (15)	36.45	22.94
Oriente Embalses (16)	39.07	19.57
Oriente Bosques (17)	36.52	19.12
Oriente Valle de San Nicolás (18)	32.35	16.76
Suroeste Sinifaná (19)	30.29	15.59
Suroeste San Juan(20)	37.34	21.71
Suroeste Penderisco (21)	35.38	25.16
Suroeste Cartaza (22)	38.24	19.86
Urabá Centro (23)	31.73	30.34
Urabá Norte (24)	29.01	24.52
Urabá Atrato Medio (25)	25.24	20.47

**Gráfica del Indicador ICV\_MD urbano promedio en las zonas del Departamento, 2011**

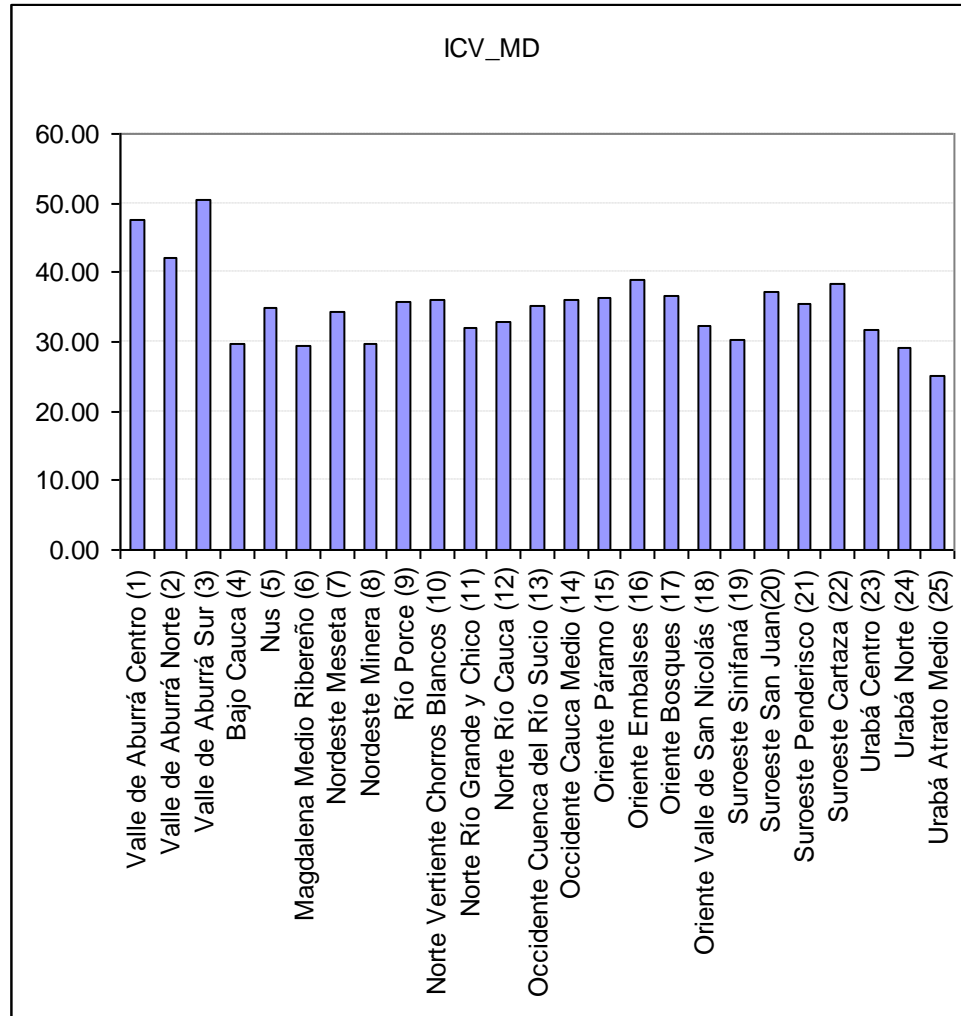

**Gráfica del Coeficiente de Variación del ICV\_MD urbano en las zonas del Departamento, 2011**

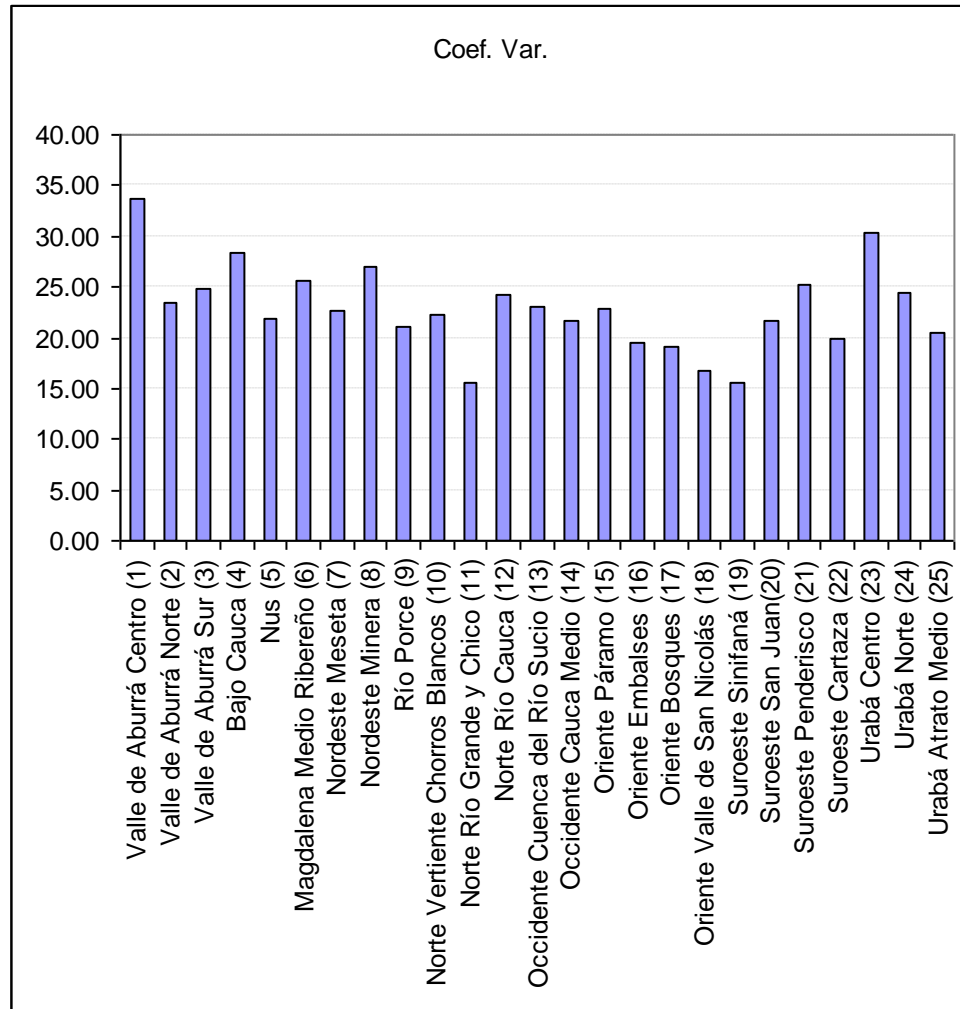

Se observa que las zonas con mejor calidad de vida urbana son el Valle de Aburrá Sur, Valle de Aburrá Centro, Valle de Aburrá Norte, Oriente Embalses y Suroeste Cartaza. Las que tienen menor calidad de vida urbana son Urabá Atrato Medio y Urabá Norte. Las zonas más desiguales en la calidad de vida urbana son Valle de Aburrá Centro y Urabá Centro.

A continuación se presentan los resultados del ICV\_MD urbano para todas las zonas del departamento en el año 2011.

**VALLE DE ABURRÁ CENTRO URBANO**

Variable	Número de observaciones	Media	Mediana	Mínimo	Máximo	Desviación estándar	de variación
ICV_MD	639182	47.62	44.87	12.34	92.91	16.07	33.74
Vivienda_Entorno	655619	4.35	4.70	0.00	9.76	3.01	69.21
Servicios	655619	4.00	4.49	1.22	4.49	0.63	15.66
Medio_Ambiente	655619	3.04	3.03	0.00	7.03	1.17	38.49
Escolaridad	655619	2.38	1.75	0.00	8.79	1.65	69.02
Desescolarizacion	655619	4.13	4.17	0.00	4.66	0.63	15.18
Movilidad	655619	1.57	1.73	0.00	3.09	0.54	34.31
Capital_fisico	655619	6.50	5.74	0.32	16.89	3.42	52.63
Participacion	655566	1.12	1.00	0.00	2.33	0.68	60.87
Libertad_seg	655407	1.65	1.95	0.00	3.43	0.72	43.61
Vulnerabilidad salud	639447	11.50	10.24	0.01	22.15	5.55	48.21
Trabajo	655619	0.60	0.58	0.00	2.27	0.60	100.27
Recreacion	655619	0.39	0.00	0.00	1.73	0.59	149.23
Calidad_vida_perc	655619	1.50	1.64	0.00	2.40	0.55	36.88
Ingresos_pc	655619	1.66	1.49	0.00	4.24	1.20	72.31

Variable	Percentil 25	Percentil 75	Percentil 90	Rango
ICV_MD	35.51	58.35	72.57	80.57
Vivienda_Entorno	1.98	8.34	9.11	9.76
Servicios	3.39	4.49	4.49	3.27
Medio_Ambiente	2.20	3.92	4.22	7.03
Escolaridad	1.28	2.72	4.69	8.79
Desescolarizacion	3.76	4.66	4.66	4.66
Movilidad	1.18	1.73	2.35	3.09
Capital_fisico	3.97	8.39	12.13	16.57
Participacion	0.82	1.82	1.92	2.33
Libertad_seg	1.22	1.95	2.44	3.43
Vulnerabilidad salud	7.48	13.67	20.88	22.14
Trabajo	0.00	1.00	1.54	2.27
Recreacion	0.00	1.01	1.51	1.73
Calidad_vida_perc	1.64	1.64	2.40	2.40
Ingresos_pc	0.71	2.45	3.62	4.24

**VALLE DE ABURRÁ NORTE (2) URBANO**

Variable	Número de observaciones	Media	Mediana	Mínimo	Máximo	Desviación estándar	de variación
ICV_MD	124108	42.19	42.12	12.45	84.00	9.93	23.53
Vivienda_Entorno	124935	2.96	2.37	0.00	9.76	1.90	64.24
Servicios	124935	4.14	4.49	1.22	4.49	0.54	13.08
Medio_Ambiente	124935	2.83	2.83	0.00	7.03	1.22	42.97
Escolaridad	124935	2.05	1.75	0.00	7.86	1.21	59.15
Desescolarizacion	124935	4.09	4.17	0.00	4.66	0.62	15.10
Movilidad	124935	1.50	1.69	0.00	3.09	0.54	35.86
Capital_fisico	124935	5.31	5.11	0.32	13.75	2.20	41.39
Participacion	124905	1.11	1.00	0.00	2.33	0.65	58.51
Libertad_seg	124935	1.87	1.95	0.00	3.43	0.60	32.29
Vulnerabilidad	124153	9.55	9.33	0.01	21.46	3.52	36.89
salud	124920	3.39	3.57	0.00	6.69	1.46	43.23
Trabajo	124935	0.54	0.50	0.00	2.27	0.57	104.82
Recreacion	124935	0.27	0.00	0.00	1.73	0.50	183.54
Calidad_vida_perc	124935	1.52	1.64	0.00	2.40	0.54	35.49
Ingresos_pc	124935	1.07	0.71	0.00	4.24	0.82	76.91

Variable	Percentil 25	Percentil 75	Percentil 90	Rango
ICV_MD	35.44	49.08	54.48	71.55
Vivienda_Entorno	1.98	4.70	4.70	9.76
Servicios	3.39	4.49	4.49	3.27
Medio_Ambiente	2.03	3.69	4.22	7.03
Escolaridad	1.26	2.57	3.64	7.86
Desescolarizacion	3.76	4.66	4.66	4.66
Movilidad	1.18	1.73	2.25	3.09
Capital_fisico	3.72	6.58	8.15	13.43
Participacion	0.82	1.82	1.92	2.33
Libertad_seg	1.46	1.95	2.51	3.43
Vulnerabilidad	7.19	12.81	13.12	21.45
salud	2.17	4.42	5.14	6.69
Trabajo	0.00	0.93	1.34	2.27
Recreacion	0.00	0.00	1.01	1.73
Calidad_vida_perc	1.64	1.64	2.40	2.40
Ingresos_pc	0.71	1.49	2.05	4.24



**VALLE DE ABURRÁ SUR (3) URBANO**

Variable	Número de observaciones	Media	Mediana	Mínimo	Máximo	Desviación estándar	de variación
ICV_MD	143130	50.45	48.80	16.42	92.48	12.53	24.84
Vivienda_Entorno	145519	4.54	4.70	0.00	9.76	2.29	50.52
Servicios	145519	4.15	4.49	1.22	4.49	0.53	12.75
Medio_Ambiente	145519	3.18	3.23	0.00	7.03	1.28	40.33
Escolaridad	145519	2.44	1.91	0.00	8.79	1.59	65.28
Desescolarizacion	145519	4.21	4.66	0.97	4.66	0.56	13.25
Movilidad	145519	1.60	1.73	0.00	3.09	0.60	37.31
Capital_fisico	145519	7.03	6.54	0.48	16.31	2.96	42.11
Participacion	145519	1.23	1.00	0.00	2.33	0.65	52.88
Libertad_seg	145519	1.77	1.95	0.00	3.43	0.72	40.44
Vulnerabilidad	143130	12.36	12.74	0.60	22.15	3.95	31.97
salud	145519	3.81	4.18	0.00	6.69	1.37	35.86
Trabajo	145519	0.60	0.58	0.00	2.27	0.61	100.41
Recreacion	145519	0.44	0.00	0.00	1.73	0.61	137.62
Calidad_vida_perc	145519	1.63	1.64	0.00	2.40	0.55	33.75
Ingresos_pc	145519	1.54	1.49	0.00	4.24	1.12	72.33

Variable	Percentil 25	Percentil 75	Percentil 90	Rango
ICV_MD	41.81	56.02	70.38	76.06
Vivienda_Entorno	2.37	4.70	8.34	9.76
Servicios	3.39	4.49	4.49	3.27
Medio_Ambiente	2.20	4.08	4.60	7.03
Escolaridad	1.44	2.72	4.69	8.79
Desescolarizacion	3.76	4.66	4.66	3.69
Movilidad	1.18	1.73	2.35	3.09
Capital_fisico	4.87	8.58	11.59	15.82
Participacion	0.96	1.92	1.92	2.33
Libertad_seg	1.28	1.95	2.88	3.43
Vulnerabilidad	9.33	13.12	18.67	21.54
salud	3.01	4.85	5.14	6.69
Trabajo	0.00	1.08	1.57	2.27
Recreacion	0.00	1.01	1.51	1.73
Calidad_vida_perc	1.64	1.64	2.40	2.40
Ingresos_pc	0.71	2.05	3.21	4.24

**BAJO CAUCA (4) URBANO**

Variable	Número de observaciones	Media	Mediana	Mínimo	Máximo	Desviación estándar	de variación
ICV_MD	35931	29.74	28.69	12.22	66.82	8.45	28.41
Vivienda_Entorno	36153	1.23	0.26	0.00	8.34	1.42	115.64
Servicios	36153	2.93	2.60	1.22	4.49	0.59	20.13
Medio_Ambiente	36153	2.74	2.55	0.41	6.22	1.03	37.82
Escolaridad	36153	1.64	1.44	0.00	6.91	1.07	65.07
Desescolarizacion	36153	3.83	3.76	0.86	4.66	0.71	18.50
Movilidad	36153	0.95	0.91	0.00	2.08	0.39	40.87
Capital_fisico	36153	3.12	3.00	0.32	11.12	1.49	47.69
Participacion	36105	1.02	1.00	0.00	2.33	0.62	61.44
Libertad_seg	36153	1.26	1.22	0.00	2.94	0.68	53.96
Vulnerabilidad	35979	6.43	6.25	0.08	18.71	3.12	48.50
salud	36153	2.19	2.10	0.26	5.60	1.36	62.17
Trabajo	36153	0.53	0.50	0.00	2.27	0.54	101.58
Recreacion	36153	0.12	0.00	0.00	1.73	0.36	305.24
Calidad_vida_perc	36153	1.21	1.64	0.00	2.40	0.56	46.45
Ingresos_pc	36153	0.54	0.71	0.00	4.06	0.63	116.59

Variable	Percentil 25	Percentil 75	Percentil 90	Rango
ICV_MD	23.27	34.79	41.65	54.60
Vivienda_Entorno	0.00	1.98	2.37	8.34
Servicios	2.60	3.39	3.39	3.27
Medio_Ambiente	2.00	3.58	4.22	5.82
Escolaridad	0.99	1.91	2.72	6.91
Desescolarizacion	3.27	4.66	4.66	3.81
Movilidad	0.67	1.15	1.73	2.08
Capital_fisico	1.97	3.99	4.89	10.80
Participacion	0.82	1.43	1.92	2.33
Libertad_seg	0.79	1.95	1.95	2.94
Vulnerabilidad	4.09	8.93	9.46	18.63
salud	1.14	3.01	4.62	5.34
Trabajo	0.00	0.81	1.33	2.27
Recreacion	0.00	0.00	1.01	1.73
Calidad_vida_perc	0.75	1.64	1.64	2.40
Ingresos_pc	0.00	0.71	1.49	4.06

**NUS (5) URBANO**

Variable	Número de observaciones	Media	Mediana	Mínimo	Máximo	Desviación estándar	de variación
ICV_MD	6372	35.04	34.69	16.69	59.27	7.63	21.78
Vivienda_Entorno	6492	1.82	1.98	0.00	4.70	1.42	77.82
Servicios	6492	3.06	2.60	1.91	4.49	0.58	19.05
Medio_Ambiente	6492	3.49	3.63	1.32	6.30	0.82	23.57
Escolaridad	6492	1.67	1.44	0.00	7.84	1.06	63.32
Desescolarizacion	6492	4.10	4.17	1.25	4.66	0.65	15.80
Movilidad	6492	1.26	1.18	0.48	2.00	0.40	31.90
Capital_fisico	6492	3.52	3.42	0.48	9.19	1.41	40.05
Participacion	6492	1.16	1.00	0.00	2.33	0.63	54.28
Libertad_seg	6492	1.79	1.95	0.07	3.43	0.39	21.82
Vulnerabilidad	6372	7.83	8.49	0.53	13.94	2.85	36.43
salud	6492	2.51	2.10	0.27	5.50	1.40	55.64
Trabajo	6492	0.45	0.08	0.00	2.27	0.56	123.46
Recreacion	6492	0.22	0.00	0.00	1.73	0.49	223.43
Calidad_vida_perc	6492	1.39	1.64	0.07	2.40	0.50	36.15
Ingresos_pc	6492	0.76	0.71	0.00	4.06	0.73	95.88

Variable	Percentil 25	Percentil 75	Percentil 90	Rango
ICV_MD	29.70	39.53	45.75	42.58
Vivienda_Entorno	0.26	2.37	4.33	4.70
Servicios	2.60	3.39	3.39	2.58
Medio_Ambiente	2.76	4.22	4.22	4.98
Escolaridad	1.24	1.75	2.72	7.84
Desescolarizacion	3.76	4.66	4.66	3.41
Movilidad	1.10	1.73	1.73	1.52
Capital_fisico	2.56	4.21	5.40	8.71
Participacion	0.92	1.82	1.92	2.33
Libertad_seg	1.46	1.95	1.95	3.37
Vulnerabilidad	5.99	9.42	12.54	13.41
salud	1.14	3.81	4.62	5.23
Trabajo	0.00	0.78	1.34	2.27
Recreacion	0.00	0.00	1.01	1.73
Calidad_vida_perc	0.75	1.64	1.64	2.33
Ingresos_pc	0.00	0.71	1.49	4.06

**MAGDALENA MEDIO RIBEREÑO (6) URBANO**

Variable	Número de observaciones	Media	Mediana	Mínimo	Máximo	Desviación estándar	de variación
ICV_MD	15665	29.30	28.40	12.81	56.04	7.52	25.66
Vivienda_Entorno	15805	0.75	0.00	0.00	4.70	1.14	152.55
Servicios	15805	3.24	3.39	1.22	4.49	0.70	21.56
Medio_Ambiente	15805	2.99	2.85	0.00	7.03	1.30	43.52
Escolaridad	15805	1.40	1.44	0.00	4.98	0.77	54.88
Desescolarizacion	15805	3.89	3.76	1.25	4.66	0.74	19.14
Movilidad	15805	1.10	1.03	0.00	3.09	0.60	54.61
Capital_fisico	15805	2.99	2.81	0.32	9.74	1.39	46.41
Participacion	15777	1.19	1.00	0.00	2.33	0.67	56.50
Libertad_seg	15805	1.95	1.95	0.00	3.43	0.61	31.19
Vulnerabilidad	15693	5.46	5.51	0.28	13.80	2.81	51.51
salud	15805	1.71	1.36	0.00	6.55	1.26	73.61
Trabajo	15805	0.53	0.43	0.00	2.27	0.58	109.08
Recreacion	15805	0.17	0.00	0.00	1.73	0.42	241.05
Calidad_vida_perc	15805	1.25	1.64	0.00	2.40	0.57	45.73
Ingresos_pc	15805	0.65	0.71	0.00	4.24	0.67	103.20

Variable	Percentil 25	Percentil 75	Percentil 90	Rango
ICV_MD	24.24	33.51	38.93	43.24
Vivienda_Entorno	0.00	1.98	1.98	4.70
Servicios	2.60	3.39	4.49	3.27
Medio_Ambiente	2.11	3.93	4.25	7.03
Escolaridad	0.99	1.75	2.05	4.98
Desescolarizacion	3.27	4.66	4.66	3.41
Movilidad	0.67	1.69	1.73	3.09
Capital_fisico	1.97	3.76	4.89	9.42
Participacion	0.92	1.92	1.92	2.33
Libertad_seg	1.71	1.95	2.94	3.43
Vulnerabilidad	3.80	6.98	9.31	13.53
salud	0.72	2.46	3.57	6.55
Trabajo	0.00	0.99	1.33	2.27
Recreacion	0.00	0.00	1.01	1.73
Calidad_vida_perc	0.75	1.64	1.64	2.40
Ingresos_pc	0.00	0.71	1.49	4.24

**NORDESTE MESETA (7) URBANO**

Variable	Número de observaciones	Media	Mediana	Mínimo	Máximo	Desviación estándar	de variación
ICV_MD	7518	34.36	34.39	14.74	57.28	7.79	22.68
Vivienda_Entorno	7644	2.01	1.98	0.00	4.70	1.49	74.17
Servicios	7644	2.80	2.60	1.91	4.49	0.38	13.75
Medio_Ambiente	7644	3.53	3.92	0.78	6.35	0.85	24.19
Escolaridad	7644	1.49	1.44	0.00	6.91	0.95	64.03
Desescolarizacion	7644	3.95	4.17	1.25	4.66	0.74	18.69
Movilidad	7644	1.08	1.10	0.00	2.35	0.49	44.89
Capital_fisico	7644	3.54	3.36	0.32	10.02	1.44	40.78
Participacion	7644	1.05	1.00	0.00	2.33	0.66	62.60
Libertad_seg	7630	1.99	1.95	0.87	3.43	0.44	21.93
Vulnerabilidad	7532	7.90	8.59	0.21	13.94	3.16	40.04
salud	7644	2.24	2.10	0.00	5.29	1.42	63.10
Trabajo	7644	0.47	0.35	0.00	2.07	0.52	112.38
Recreacion	7644	0.23	0.00	0.00	1.73	0.50	218.69
Calidad_vida_perc	7644	1.30	1.64	0.07	2.40	0.52	39.77
Ingresos_pc	7644	0.78	0.71	0.00	4.06	0.68	87.44

Variable	Percentil 25	Percentil 75	Percentil 90	Rango
ICV_MD	29.06	39.52	44.93	42.54
Vivienda_Entorno	0.26	2.37	4.70	4.70
Servicios	2.60	3.39	3.39	2.58
Medio_Ambiente	2.91	4.22	4.22	5.57
Escolaridad	0.99	1.75	2.57	6.91
Desescolarizacion	3.27	4.66	4.66	3.41
Movilidad	0.67	1.73	1.73	2.35
Capital_fisico	2.67	4.31	5.43	9.70
Participacion	0.92	1.82	1.92	2.33
Libertad_seg	1.95	1.95	2.94	2.56
Vulnerabilidad	5.89	9.44	12.74	13.73
salud	1.14	3.49	4.62	5.29
Trabajo	0.00	0.76	1.28	2.07
Recreacion	0.00	0.00	1.01	1.73
Calidad_vida_perc	0.75	1.64	1.64	2.33
Ingresos_pc	0.00	1.49	1.49	4.06

**NORDESTE MINERA (8) URBANO**

Variable	Número de observaciones	Media	Mediana	Mínimo	Máximo	Desviación estándar	de variación
ICV_MD	11100	29.79	28.14	13.62	53.07	8.04	26.99
Vivienda_Entorno	11160	1.06	0.00	0.00	4.70	1.55	146.56
Servicios	11160	2.69	2.60	1.91	3.39	0.28	10.41
Medio_Ambiente	11160	2.16	2.05	0.00	7.03	1.22	56.48
Escolaridad	11160	1.40	1.44	0.00	4.98	0.77	54.72
Desescolarizacion	11160	3.86	3.76	0.86	4.66	0.77	19.90
Movilidad	11160	0.84	0.71	0.00	2.47	0.46	54.31
Capital_fisico	11160	3.25	3.10	0.58	8.64	1.41	43.26
Participacion	11160	1.19	1.00	0.00	2.33	0.69	58.14
Libertad_seg	11120	2.00	1.95	0.00	3.43	0.65	32.75
Vulnerabilidad	11140	6.20	5.79	0.08	13.67	3.34	53.88
salud	11160	2.08	1.84	0.26	5.29	1.35	65.06
Trabajo	11160	0.60	0.58	0.00	2.27	0.59	98.30
Recreacion	11160	0.17	0.00	0.00	1.73	0.41	239.59
Calidad_vida_perc	11160	1.26	1.64	0.00	2.40	0.56	44.74
Ingresos_pc	11160	1.00	0.71	0.00	4.06	0.80	80.63

Variable	Percentil 25	Percentil 75	Percentil 90	Rango
ICV_MD	24.36	34.90	41.89	39.45
Vivienda_Entorno	0.00	1.98	4.33	4.70
Servicios	2.60	2.60	3.39	1.48
Medio_Ambiente	1.28	2.84	3.95	7.03
Escolaridad	0.99	1.75	2.20	4.98
Desescolarizacion	3.27	4.66	4.66	3.81
Movilidad	0.51	1.10	1.73	2.47
Capital_fisico	2.24	4.02	5.25	8.07
Participacion	0.92	1.92	1.92	2.33
Libertad_seg	1.95	2.38	2.94	3.43
Vulnerabilidad	4.09	8.59	12.12	13.59
salud	1.14	3.20	4.18	5.03
Trabajo	0.00	1.08	1.54	2.27
Recreacion	0.00	0.00	1.01	1.73
Calidad_vida_perc	0.75	1.64	1.64	2.40
Ingresos_pc	0.71	1.49	2.05	4.06

**RÍO PORCE (9) URBANO**

Variable	Número de observaciones	Media	Mediana	Mínimo	Máximo	Desviación estándar	de variación
ICV_MD	4136	35.63	35.82	16.64	61.51	7.54	21.16
Vivienda_Entorno	4160	1.95	1.98	0.00	4.70	1.15	58.94
Servicios	4160	2.99	2.60	1.91	4.49	0.43	14.27
Medio_Ambiente	4160	3.46	3.67	0.27	7.03	1.23	35.57
Escolaridad	4160	1.73	1.44	0.00	7.86	1.09	62.96
Desescolarizacion	4160	3.93	3.76	0.00	4.66	0.70	17.91
Movilidad	4160	1.10	1.10	0.00	3.09	0.52	47.01
Capital_fisico	4160	4.08	3.89	0.32	10.57	1.65	40.46
Participacion	4160	1.14	1.00	0.00	2.33	0.63	55.55
Libertad_seg	4160	1.97	1.95	0.00	3.43	0.75	37.94
Vulnerabilidad	4136	7.90	8.74	0.61	13.94	2.49	31.48
salud	4160	2.40	2.10	0.12	6.55	1.48	61.65
Trabajo	4160	0.46	0.08	0.00	2.27	0.57	123.22
Recreacion	4160	0.39	0.00	0.00	1.73	0.57	145.61
Calidad_vida_perc	4160	1.36	1.64	0.00	2.40	0.56	41.18
Ingresos_pc	4160	0.77	0.71	0.00	4.24	0.82	106.83

Variable	Percentil 25	Percentil 75	Percentil 90	Rango
ICV_MD	30.11	40.51	44.55	44.87
Vivienda_Entorno	1.98	2.37	2.37	4.70
Servicios	2.60	3.39	3.39	2.58
Medio_Ambiente	2.55	4.22	4.74	6.76
Escolaridad	1.26	2.04	2.99	7.86
Desescolarizacion	3.37	4.66	4.66	4.66
Movilidad	0.71	1.64	1.73	3.09
Capital_fisico	3.05	4.89	6.24	10.25
Participacion	0.92	1.82	1.92	2.33
Libertad_seg	1.71	1.95	3.43	3.43
Vulnerabilidad	6.32	9.33	9.46	13.33
salud	1.14	3.57	4.42	6.43
Trabajo	0.00	0.81	1.34	2.27
Recreacion	0.00	1.01	1.01	1.73
Calidad_vida_perc	0.75	1.64	1.64	2.40
Ingresos_pc	0.00	1.49	2.05	4.24

**NORTE VERTIENTE CHORROS BLANCOS (10) URBANO**

Variable	Número de observaciones	Media	Mediana	Mínimo	Máximo	Desviación estándar	de variación
ICV_MD	10471	36.08	36.00	17.69	59.82	8.06	22.33
Vivienda_Entorno	10528	2.30	1.98	0.00	8.34	1.69	73.75
Servicios	10528	3.02	2.70	1.22	4.49	0.48	15.81
Medio_Ambiente	10528	3.62	3.92	1.10	7.03	0.80	22.11
Escolaridad	10528	1.63	1.44	0.00	6.91	1.01	62.08
Desescolarizacion	10528	3.92	3.76	0.86	4.66	0.74	18.86
Movilidad	10528	1.03	1.10	0.00	2.47	0.42	40.66
Capital_fisico	10528	4.10	3.84	0.58	9.46	1.67	40.73
Participacion	10528	0.94	1.00	0.00	2.33	0.60	64.15
Libertad_seg	10528	1.75	1.95	0.07	2.94	0.37	21.31
Vulnerabilidad	10471	8.36	8.68	0.54	18.71	3.26	38.99
salud	10528	2.69	2.10	0.26	6.25	1.51	56.12
Trabajo	10528	0.48	0.35	0.00	2.27	0.55	112.90
Recreacion	10528	0.17	0.00	0.00	1.73	0.44	257.97
Calidad_vida_perc	10528	1.42	1.64	0.00	2.40	0.48	34.19
Ingresos_pc	10528	0.67	0.71	0.00	3.62	0.64	95.18

Variable	Percentil 25	Percentil 75	Percentil 90	Rango
ICV_MD	30.45	41.60	47.02	42.13
Vivienda_Entorno	0.26	4.33	4.70	8.34
Servicios	2.60	3.39	3.39	3.27
Medio_Ambiente	3.05	4.22	4.22	5.93
Escolaridad	1.24	1.81	2.72	6.91
Desescolarizacion	3.27	4.66	4.66	3.81
Movilidad	0.67	1.18	1.73	2.47
Capital_fisico	2.92	5.20	6.26	8.88
Participacion	0.51	1.00	1.92	2.33
Libertad_seg	1.46	1.95	1.95	2.87
Vulnerabilidad	6.00	10.15	12.98	18.17
salud	1.14	3.95	4.85	5.99
Trabajo	0.00	0.78	1.28	2.27
Recreacion	0.00	0.00	1.01	1.73
Calidad_vida_perc	0.75	1.64	1.64	2.40
Ingresos_pc	0.00	0.71	1.49	3.62



**NORTE RÍO GRANDE Y CHICO (11) URBANO**

Variable	Número de observaciones	Media	Mediana	Mínimo	Máximo	Desviación estándar	de variación
ICV_MD	13162	32.12	32.14	18.55	50.07	4.99	15.53
Vivienda_Entorno	13304	0.16	0.26	0.00	0.26	0.13	82.79
Servicios	13304	3.11	3.39	1.91	4.49	0.43	13.81
Medio_Ambiente	13304	3.53	3.67	0.16	7.03	0.95	26.80
Escolaridad	13304	1.75	1.75	0.00	8.04	1.06	60.58
Desescolarizacion	13304	3.98	3.76	1.61	4.66	0.64	16.01
Movilidad	13304	1.25	1.18	0.00	3.09	0.48	38.68
Capital_fisico	13304	3.70	3.44	0.48	9.53	1.46	39.39
Participacion	13304	1.10	1.00	0.00	2.33	0.63	56.99
Libertad_seg	13304	1.92	1.95	0.07	3.43	0.42	21.84
Vulnerabilidad	13162	5.43	5.85	0.54	7.19	1.23	22.57
salud	13304	3.13	3.37	0.26	6.69	1.54	49.11
Trabajo	13304	0.56	0.58	0.00	2.27	0.55	98.86
Recreacion	13304	0.21	0.00	0.00	1.73	0.47	229.79
Calidad_vida_perc	13304	1.58	1.64	0.07	2.40	0.47	29.74
Ingresos_pc	13304	0.68	0.71	0.00	3.62	0.62	90.79

Variable	Percentil 25	Percentil 75	Percentil 90	Rango
ICV_MD	28.93	35.35	38.08	31.52
Vivienda_Entorno	0.00	0.26	0.26	0.26
Servicios	2.60	3.39	3.39	2.58
Medio_Ambiente	2.99	4.22	4.22	6.87
Escolaridad	0.99	2.04	2.72	8.04
Desescolarizacion	3.47	4.66	4.66	3.05
Movilidad	0.76	1.73	1.73	3.09
Capital_fisico	2.67	4.46	5.50	9.04
Participacion	0.92	1.82	1.92	2.33
Libertad_seg	1.95	1.95	2.38	3.37
Vulnerabilidad	5.03	6.33	6.37	6.65
salud	1.84	4.33	5.14	6.43
Trabajo	0.00	0.93	1.34	2.27
Recreacion	0.00	0.00	1.01	1.73
Calidad_vida_perc	1.64	1.64	2.40	2.33
Ingresos_pc	0.00	0.71	1.49	3.62

**NORTE RÍO CAUCA (12) URBANO**

Variable	Número de observaciones	Media	Mediana	Mínimo	Máximo	Desviación estándar	de variación
ICV_MD	2490	32.88	32.96	14.42	60.45	7.95	24.16
Vivienda_Entorno	2525	1.83	1.98	0.00	4.70	1.45	79.52
Servicios	2525	2.91	2.60	1.91	4.49	0.43	14.80
Medio_Ambiente	2525	3.64	3.93	1.17	7.03	0.90	24.84
Escolaridad	2525	1.66	1.44	0.00	7.40	1.16	69.70
Desescolarizacion	2525	3.91	3.76	0.39	4.66	0.71	18.11
Movilidad	2525	0.81	0.67	0.00	2.47	0.39	47.81
Capital_fisico	2525	3.49	3.32	0.32	11.12	1.57	44.91
Participacion	2525	1.00	1.00	0.00	2.33	0.60	59.67
Libertad_seg	2525	1.53	1.95	0.00	3.43	0.72	46.65
Vulnerabilidad	2490	7.28	7.48	0.01	13.94	3.16	43.39
salud	2525	2.22	1.90	0.26	5.19	1.41	63.26
Trabajo	2525	0.48	0.35	0.00	2.27	0.56	115.04
Recreacion	2525	0.14	0.00	0.00	1.73	0.40	284.69
Calidad_vida_perc	2525	1.35	1.64	0.00	2.40	0.55	40.76
Ingresos_pc	2525	0.57	0.71	0.00	4.06	0.66	116.07

Variable	Percentil 25	Percentil 75	Percentil 90	Rango
ICV_MD	26.56	37.78	42.92	46.02
Vivienda_Entorno	0.00	2.37	4.33	4.70
Servicios	2.60	3.39	3.39	2.58
Medio_Ambiente	3.05	4.22	4.22	5.86
Escolaridad	0.99	1.91	2.99	7.40
Desescolarizacion	3.27	4.66	4.66	4.27
Movilidad	0.56	1.10	1.18	2.47
Capital_fisico	2.41	4.33	5.63	10.80
Participacion	0.92	1.06	1.92	2.33
Libertad_seg	1.22	1.95	1.95	3.43
Vulnerabilidad	5.24	9.40	11.41	13.93
salud	1.14	3.57	4.18	4.92
Trabajo	0.00	0.81	1.28	2.27
Recreacion	0.00	0.00	1.01	1.73
Calidad_vida_perc	0.75	1.64	1.64	2.40
Ingresos_pc	0.00	0.71	1.49	4.06

**OCCIDENTE CUENCA DEL RÍO SUCIO (13) URBANO**

Variable	Número de observaciones	Media	Mediana	Mínimo	Máximo	Desviación estándar	de variación
ICV_MD	6838	35.30	35.05	15.72	65.57	8.15	23.09
Vivienda_Entorno	7046	2.20	1.98	0.00	8.34	1.69	76.66
Servicios	7046	2.81	2.60	1.91	4.49	0.37	13.31
Medio_Ambiente	7046	3.44	3.46	0.65	7.03	1.09	31.67
Escolaridad	7046	1.74	1.53	0.00	6.91	1.10	63.42
Desescolarizacion	7046	4.01	4.17	2.00	4.66	0.67	16.75
Movilidad	7046	1.16	1.15	0.00	3.09	0.51	43.52
Capital_fisico	7046	3.61	3.49	0.32	10.68	1.54	42.65
Participacion	7046	1.22	1.00	0.00	2.33	0.64	52.52
Libertad_seg	6994	1.90	1.95	0.44	3.43	0.51	27.04
Vulnerabilidad	6890	8.48	8.92	0.21	18.71	3.19	37.59
salud	7046	1.84	1.58	0.00	6.55	1.24	66.96
Trabajo	7046	0.53	0.43	0.00	2.27	0.57	107.65
Recreacion	7046	0.19	0.00	0.00	1.73	0.41	215.83
Calidad_vida_perc	7046	1.38	1.64	0.00	2.40	0.59	42.96
Ingresos_pc	7046	0.70	0.71	0.00	4.06	0.79	111.97

Variable	Percentil 25	Percentil 75	Percentil 90	Rango
ICV_MD	29.88	40.20	45.41	49.85
Vivienda_Entorno	1.98	2.37	4.33	8.34
Servicios	2.60	3.39	3.39	2.58
Medio_Ambiente	2.58	4.22	4.83	6.38
Escolaridad	1.24	2.04	2.72	6.91
Desescolarizacion	3.47	4.66	4.66	2.66
Movilidad	0.76	1.69	1.73	3.09
Capital_fisico	2.57	4.52	5.43	10.36
Participacion	1.00	1.84	1.92	2.33
Libertad_seg	1.71	1.95	2.44	2.99
Vulnerabilidad	6.25	9.46	12.96	18.50
salud	1.13	2.21	3.78	6.55
Trabajo	0.00	0.84	1.34	2.27
Recreacion	0.00	0.00	1.01	1.73
Calidad_vida_perc	0.75	1.64	2.40	2.40
Ingresos_pc	0.00	0.71	1.49	4.06

**OCCIDENTE CAUCA MEDIO (14) URBANO**

Variable	Número de observaciones	Media	Mediana	Mínimo	Máximo	Desviación estándar	de variación
ICV_MD	12203	36.07	35.31	18.74	75.11	7.81	21.66
Vivienda_Entorno	12445	2.06	1.98	0.00	8.34	1.53	74.53
Servicios	12445	2.92	2.60	1.91	4.49	0.42	14.30
Medio_Ambiente	12445	3.56	3.93	0.00	7.03	1.02	28.71
Escolaridad	12445	1.61	1.44	0.00	7.84	0.98	60.76
Desescolarizacion	12445	4.07	4.17	1.25	4.66	0.67	16.54
Movilidad	12445	1.29	1.18	0.00	3.09	0.52	40.20
Capital_fisico	12445	3.64	3.44	0.32	11.00	1.59	43.76
Participacion	12445	1.31	1.06	0.00	2.33	0.63	48.34
Libertad_seg	12357	2.00	1.95	0.42	3.43	0.65	32.32
Vulnerabilidad	12291	7.98	8.57	0.54	17.62	3.17	39.75
salud	12445	2.53	2.10	0.00	6.55	1.49	58.76
Trabajo	12445	0.55	0.43	0.00	2.27	0.61	110.23
Recreacion	12445	0.19	0.00	0.00	1.73	0.43	226.16
Calidad_vida_perc	12445	1.37	1.64	0.00	2.40	0.48	34.65
Ingresos_pc	12445	1.00	0.71	0.00	4.24	0.85	85.71

Variable	Percentil 25	Percentil 75	Percentil 90	Rango
ICV_MD	30.37	41.18	46.84	56.38
Vivienda_Entorno	0.26	2.37	4.70	8.34
Servicios	2.60	3.39	3.39	2.58
Medio_Ambiente	2.76	4.22	4.28	7.03
Escolaridad	0.99	1.91	2.57	7.84
Desescolarizacion	3.76	4.66	4.66	3.41
Movilidad	0.76	1.73	1.73	3.09
Capital_fisico	2.56	4.52	5.78	10.68
Participacion	1.00	1.92	1.92	2.33
Libertad_seg	1.72	2.38	2.94	3.01
Vulnerabilidad	5.98	9.46	12.94	17.09
salud	1.14	3.78	4.85	6.55
Trabajo	0.00	1.08	1.51	2.27
Recreacion	0.00	0.00	1.01	1.73
Calidad_vida_perc	0.75	1.64	1.64	2.40
Ingresos_pc	0.71	1.49	2.05	4.24

**ORIENTE PÁRAMO (15) URBANO**

Variable	Número de observaciones	Media	Mediana	Mínimo	Máximo	Desviación estándar	de variación
ICV_MD	8688	36.45	36.25	18.03	63.49	8.36	22.94
Vivienda_Entorno	8800	2.38	1.98	0.00	4.70	1.48	62.10
Servicios	8800	2.87	2.60	1.22	3.39	0.39	13.52
Medio_Ambiente	8800	4.05	4.22	0.45	7.03	1.37	33.75
Escolaridad	8800	1.48	1.44	0.00	6.91	0.98	66.68
Desescolarizacion	8800	4.02	4.17	0.97	4.66	0.74	18.40
Movilidad	8800	1.17	1.03	0.00	3.09	0.72	60.98
Capital_fisico	8800	3.80	3.58	0.58	11.19	1.64	43.25
Participacion	8800	1.21	1.00	0.00	2.33	0.61	50.21
Libertad_seg	8800	2.08	1.95	0.07	3.43	0.65	31.40
Vulnerabilidad	8688	8.31	9.02	0.60	13.94	3.06	36.84
salud	8800	2.21	2.10	0.00	6.55	1.32	59.81
Trabajo	8800	0.63	0.58	0.00	2.27	0.67	106.65
Recreacion	8800	0.23	0.00	0.00	1.73	0.48	207.92
Calidad_vida_perc	8800	1.40	1.64	0.00	2.40	0.62	44.35
Ingresos_pc	8800	0.62	0.71	0.00	4.06	0.79	127.52

Variable	Percentil 25	Percentil 75	Percentil 90	Rango
ICV_MD	30.53	41.96	46.81	45.45
Vivienda_Entorno	1.98	2.37	4.70	4.70
Servicios	2.60	3.39	3.39	2.17
Medio_Ambiente	3.22	4.22	6.35	6.58
Escolaridad	0.99	1.75	2.38	6.91
Desescolarizacion	3.47	4.66	4.66	3.69
Movilidad	0.56	1.73	1.73	3.09
Capital_fisico	2.57	4.83	6.12	10.61
Participacion	1.00	1.82	1.92	2.33
Libertad_seg	1.95	2.44	2.94	3.37
Vulnerabilidad	6.17	9.46	12.88	13.34
salud	1.14	3.20	4.18	6.55
Trabajo	0.00	1.16	1.66	2.27
Recreacion	0.00	0.00	1.01	1.73
Calidad_vida_perc	0.75	1.64	2.40	2.40
Ingresos_pc	0.00	0.71	1.49	4.06

**ORIENTE EMBALSES (16) URBANO**

Variable	Número de observaciones	Media	Mediana	Mínimo	Máximo	Desviación estándar	de variación
ICV_MD	12766	39.07	38.84	15.96	66.81	7.65	19.57
Vivienda_Entorno	12945	2.69	2.37	0.00	8.34	1.33	49.24
Servicios	12945	3.18	3.39	1.91	4.49	0.69	21.56
Medio_Ambiente	12945	4.02	4.22	0.10	7.03	1.37	34.12
Escolaridad	12945	1.57	1.44	0.00	6.91	0.92	58.58
Desescolarizacion	12945	4.04	4.17	0.86	4.66	0.67	16.46
Movilidad	12945	1.50	1.69	0.19	3.09	0.69	45.74
Capital_fisico	12945	4.07	3.84	0.48	12.57	1.68	41.21
Participacion	12945	1.18	1.00	0.00	2.33	0.59	50.02
Libertad_seg	12945	2.09	1.95	0.07	3.43	0.64	30.52
Vulnerabilidad	12766	9.27	9.33	0.81	17.89	2.54	27.46
salud	12945	2.37	2.10	0.00	6.55	1.50	63.43
Trabajo	12945	0.54	0.35	0.00	2.27	0.62	114.76
Recreacion	12945	0.30	0.00	0.00	1.73	0.53	179.30
Calidad_vida_perc	12945	1.48	1.64	0.00	2.40	0.59	40.10
Ingresos_pc	12945	0.73	0.71	0.00	4.06	0.74	101.70

Variable	Percentil 25	Percentil 75	Percentil 90	Rango
ICV_MD	33.88	43.68	48.17	50.84
Vivienda_Entorno	1.98	4.33	4.70	8.34
Servicios	2.60	3.39	4.49	2.58
Medio_Ambiente	3.29	4.22	6.56	6.93
Escolaridad	0.99	1.81	2.57	6.91
Desescolarizacion	3.76	4.66	4.66	3.81
Movilidad	1.10	1.73	2.47	2.90
Capital_fisico	3.05	5.01	6.09	12.08
Participacion	1.00	1.82	1.92	2.33
Libertad_seg	1.95	2.44	2.94	3.37
Vulnerabilidad	8.32	10.15	12.98	17.08
salud	1.14	3.57	4.53	6.55
Trabajo	0.00	1.00	1.54	2.27
Recreacion	0.00	1.01	1.01	1.73
Calidad_vida_perc	0.75	1.64	2.40	2.40
Ingresos_pc	0.00	0.71	1.49	4.06

**ORIENTE BOSQUES (17) URBANO**

Variable	Número de observaciones	Media	Mediana	Mínimo	Máximo	Desviación estándar	de variación
ICV_MD	3449	36.52	35.63	18.23	58.10	6.98	19.12
Vivienda_Entorno	3535	2.41	2.37	0.00	4.70	1.16	48.04
Servicios	3535	2.85	2.60	1.91	3.39	0.39	13.82
Medio_Ambiente	3535	3.99	4.03	0.00	7.03	1.34	33.57
Escolaridad	3535	1.50	1.44	0.00	6.08	0.87	58.08
Desescolarizacion	3535	4.00	4.17	1.83	4.66	0.69	17.28
Movilidad	3535	1.38	1.38	0.00	3.09	0.64	46.27
Capital_fisico	3535	3.62	3.38	0.58	10.44	1.51	41.84
Participacion	3535	1.24	1.00	0.00	2.33	0.60	48.48
Libertad_seg	3535	1.98	1.95	0.00	3.43	0.59	29.99
Vulnerabilidad	3449	8.38	8.68	1.01	13.94	2.49	29.68
salud	3535	2.39	2.10	0.00	6.25	1.41	59.28
Trabajo	3535	0.47	0.08	0.00	2.27	0.56	118.71
Recreacion	3535	0.28	0.00	0.00	1.73	0.51	184.77
Calidad_vida_perc	3535	1.44	1.64	0.00	2.40	0.66	45.67
Ingresos_pc	3535	0.57	0.71	0.00	4.06	0.72	125.09

Variable	Percentil 25	Percentil 75	Percentil 90	Rango
ICV_MD	32.03	40.52	46.64	39.87
Vivienda_Entorno	1.98	2.37	4.70	4.70
Servicios	2.60	3.39	3.39	1.48
Medio_Ambiente	3.10	4.22	6.31	7.03
Escolaridad	0.99	1.75	2.57	6.08
Desescolarizacion	3.47	4.66	4.66	2.84
Movilidad	0.76	1.73	1.80	3.09
Capital_fisico	2.57	4.48	5.63	9.86
Participacion	1.00	1.84	1.92	2.33
Libertad_seg	1.77	2.38	2.94	3.43
Vulnerabilidad	6.86	9.44	12.27	12.93
salud	1.14	3.49	4.41	6.25
Trabajo	0.00	0.78	1.28	2.27
Recreacion	0.00	0.00	1.01	1.73
Calidad_vida_perc	0.75	1.64	2.40	2.40
Ingresos_pc	0.00	0.71	1.49	4.06

**ORIENTE VALLE DE SAN NICOLÁS (18) URBANO**

Variable	Número de observaciones	Media	Mediana	Mínimo	Máximo	Desviación estándar	de variación
ICV_MD	64257	32.35	32.44	18.86	50.61	5.42	16.76
Vivienda_Entorno	65382	0.19	0.26	0.00	0.26	0.12	60.30
Servicios	65382	3.52	3.39	1.91	4.49	0.68	19.34
Medio_Ambiente	65382	3.40	3.47	0.00	7.03	1.35	39.84
Escolaridad	65382	1.63	1.75	0.00	6.91	0.92	56.25
Desescolarizacion	65382	4.07	4.17	0.86	4.66	0.67	16.36
Movilidad	65382	1.53	1.73	0.00	3.09	0.62	40.37
Capital_fisico	65382	3.17	2.92	0.32	9.78	1.61	50.83
Participacion	65382	1.18	1.00	0.00	2.33	0.60	51.02
Libertad_seg	65382	1.93	1.95	0.42	3.43	0.53	27.44
Vulnerabilidad	64257	5.29	5.79	0.01	7.19	1.39	26.35
salud	65382	3.37	3.52	0.00	6.55	1.46	43.41
Trabajo	65382	0.56	0.52	0.00	2.27	0.59	106.50
Recreacion	65382	0.23	0.00	0.00	1.73	0.46	200.96
Calidad_vida_perc	65382	1.51	1.64	0.00	2.40	0.59	38.88
Ingresos_pc	65382	0.74	0.71	0.00	4.06	0.77	105.20

Variable	Percentil 25	Percentil 75	Percentil 90	Rango
ICV_MD	28.74	35.82	38.95	31.76
Vivienda_Entorno	0.00	0.26	0.26	0.26
Servicios	3.39	4.49	4.49	2.58
Medio_Ambiente	2.46	4.22	4.49	7.03
Escolaridad	0.99	1.91	2.57	6.91
Desescolarizacion	3.76	4.66	4.66	3.81
Movilidad	1.10	1.73	2.35	3.09
Capital_fisico	1.97	3.82	5.24	9.46
Participacion	1.00	1.82	1.92	2.33
Libertad_seg	1.71	1.95	2.51	3.01
Vulnerabilidad	4.73	6.17	6.37	7.18
salud	2.10	4.62	5.14	6.55
Trabajo	0.00	1.00	1.51	2.27
Recreacion	0.00	0.00	1.01	1.73
Calidad_vida_perc	0.75	1.64	2.40	2.40
Ingresos_pc	0.00	0.71	1.49	4.06



**SUROESTE SINIFANÁ (19) URBANO**

Variable	Número de observaciones	Media	Mediana	Mínimo	Máximo	Desviación estándar	de variación
ICV_MD	10387	30.29	30.24	13.89	49.29	4.72	15.59
Vivienda_Entorno	10554	0.12	0.00	0.00	0.26	0.13	105.76
Servicios	10554	3.02	3.39	1.91	4.49	0.44	14.72
Medio_Ambiente	10554	3.18	3.37	0.00	7.03	1.28	40.08
Escolaridad	10554	1.72	1.75	0.00	6.91	0.96	55.65
Desescolarizacion	10554	4.24	4.66	2.00	4.66	0.59	13.86
Movilidad	10554	1.07	1.01	0.20	3.09	0.48	44.42
Capital_fisico	10554	2.75	2.57	0.32	8.35	1.29	46.82
Participacion	10554	1.10	1.00	0.00	2.33	0.62	56.08
Libertad_seg	10554	1.80	1.95	0.07	3.43	0.45	24.94
Vulnerabilidad	10387	5.58	6.16	0.54	7.19	1.24	22.23
salud	10554	2.76	2.82	0.26	6.55	1.42	51.48
Trabajo	10554	0.51	0.08	0.00	2.27	0.61	121.26
Recreacion	10554	0.19	0.00	0.00	1.73	0.43	227.57
Calidad_vida_perc	10554	1.43	1.64	0.00	2.40	0.61	42.50
Ingresos_pc	10554	0.75	0.71	0.00	4.24	0.75	101.03

Variable	Percentil 25	Percentil 75	Percentil 90	Rango
ICV_MD	27.23	33.11	36.03	35.40
Vivienda_Entorno	0.00	0.26	0.26	0.26
Servicios	2.60	3.39	3.39	2.58
Medio_Ambiente	2.20	4.22	4.31	7.03
Escolaridad	1.26	2.04	2.72	6.91
Desescolarizacion	3.76	4.66	4.66	2.66
Movilidad	0.76	1.53	1.73	2.89
Capital_fisico	1.88	3.41	4.25	8.02
Participacion	0.92	1.82	1.92	2.33
Libertad_seg	1.46	1.95	2.38	3.37
Vulnerabilidad	5.31	6.36	6.37	6.65
salud	1.58	3.89	4.62	6.28
Trabajo	0.00	0.99	1.54	2.27
Recreacion	0.00	0.00	1.01	1.73
Calidad_vida_perc	0.75	1.64	2.40	2.40
Ingresos_pc	0.00	0.71	1.49	4.24

**SUROESTE SAN JUAN(20) URBANO**

Variable	Número de observaciones	Media	Mediana	Mínimo	Máximo	Desviación estándar	de variación
ICV_MD	14984	37.34	37.13	15.97	61.31	8.11	21.71
Vivienda_Entorno	15117	2.10	1.98	0.00	4.70	1.53	72.86
Servicios	15117	3.02	3.39	1.91	4.49	0.44	14.70
Medio_Ambiente	15117	3.57	3.63	0.73	7.03	1.09	30.61
Escolaridad	15117	1.50	1.44	0.00	6.91	1.01	67.12
Desescolarizacion	15117	4.18	4.66	0.86	4.66	0.65	15.58
Movilidad	15117	1.35	1.18	0.00	3.09	0.49	36.07
Capital_fisico	15117	3.94	3.84	0.32	11.51	1.69	42.91
Participacion	15117	1.29	1.00	0.00	2.33	0.61	47.09
Libertad_seg	15117	1.97	1.95	0.44	3.43	0.46	23.22
Vulnerabilidad	14984	8.56	9.18	0.74	13.80	2.80	32.76
salud	15117	2.50	2.10	0.00	6.55	1.47	58.91
Trabajo	15117	0.64	0.58	0.00	2.27	0.59	92.04
Recreacion	15117	0.25	0.00	0.00	1.73	0.48	194.93
Calidad_vida_perc	15117	1.51	1.64	0.00	2.40	0.61	40.79
Ingresos_pc	15117	0.97	0.71	0.00	4.06	0.76	78.43

Variable	Percentil 25	Percentil 75	Percentil 90	Rango
ICV_MD	32.07	42.40	48.77	45.34
Vivienda_Entorno	0.26	2.37	4.70	4.70
Servicios	2.60	3.39	3.39	2.58
Medio_Ambiente	2.79	4.22	4.61	6.30
Escolaridad	0.99	1.81	2.57	6.91
Desescolarizacion	3.76	4.66	4.66	3.81
Movilidad	1.10	1.73	1.73	3.09
Capital_fisico	2.71	4.89	6.15	11.19
Participacion	1.00	1.92	1.92	2.33
Libertad_seg	1.95	1.95	2.44	2.99
Vulnerabilidad	6.36	9.46	12.98	13.07
salud	1.14	3.78	4.77	6.55
Trabajo	0.00	1.16	1.54	2.27
Recreacion	0.00	0.00	1.01	1.73
Calidad_vida_perc	0.75	1.64	2.40	2.40
Ingresos_pc	0.71	1.49	2.05	4.06

**SUROESTE PENDERISCO (21) URBANO**

Variable	Número de observaciones	Media	Mediana	Mínimo	Máximo	Desviación estándar	de variación
ICV_MD	9903	35.38	35.48	13.42	76.65	8.90	25.16
Vivienda_Entorno	10066	2.20	1.98	0.00	8.34	1.63	74.12
Servicios	10066	2.85	2.60	1.22	4.49	0.41	14.52
Medio_Ambiente	10066	3.18	3.30	0.38	6.22	1.01	31.69
Escolaridad	10066	1.47	1.44	0.00	7.84	1.03	70.21
Desescolarizacion	10066	4.03	4.17	1.25	4.66	0.69	17.22
Movilidad	10066	1.05	1.04	0.00	2.47	0.47	44.68
Capital_fisico	10066	3.97	3.76	0.32	11.98	1.91	48.23
Participacion	10066	1.19	1.00	0.00	2.33	0.65	54.17
Libertad_seg	10066	1.86	1.95	0.00	2.94	0.46	24.43
Vulnerabilidad	9903	8.51	8.95	0.61	18.48	3.06	35.89
salud	10066	1.97	1.58	0.26	6.55	1.34	68.11
Trabajo	10066	0.63	0.58	0.00	2.27	0.60	95.74
Recreacion	10066	0.20	0.00	0.00	1.73	0.43	215.83
Calidad_vida_perc	10066	1.40	1.64	0.00	2.40	0.59	42.02
Ingresos_pc	10066	0.81	0.71	0.00	4.06	0.81	100.16

Variable	Percentil 25	Percentil 75	Percentil 90	Rango
ICV_MD	28.58	41.23	47.39	63.23
Vivienda_Entorno	0.26	2.37	4.70	8.34
Servicios	2.60	3.39	3.39	3.27
Medio_Ambiente	2.41	4.20	4.22	5.84
Escolaridad	0.99	1.75	2.57	7.84
Desescolarizacion	3.47	4.66	4.66	3.41
Movilidad	0.67	1.53	1.73	2.47
Capital_fisico	2.57	5.11	6.46	11.66
Participacion	0.92	1.82	1.92	2.33
Libertad_seg	1.95	1.95	2.44	2.94
Vulnerabilidad	6.17	10.15	12.98	17.87
salud	1.14	2.76	4.00	6.28
Trabajo	0.00	1.10	1.57	2.27
Recreacion	0.00	0.00	1.01	1.73
Calidad_vida_perc	0.75	1.64	2.40	2.40
Ingresos_pc	0.00	0.71	2.05	4.06

**SUROESTE CARTAZA (22) URBANO**

Variable	Número de observaciones	Media	Mediana	Mínimo	Máximo	Desviación estándar	de variación
ICV_MD	14449	38.24	38.29	18.70	70.61	7.59	19.86
Vivienda_Entorno	14628	2.61	2.37	0.00	9.76	1.69	64.95
Servicios	14628	2.96	2.60	1.91	4.49	0.43	14.65
Medio_Ambiente	14628	3.71	3.92	0.73	7.03	0.95	25.63
Escolaridad	14628	1.51	1.44	0.00	6.91	0.94	62.13
Desescolarizacion	14628	4.13	4.66	1.25	4.66	0.66	16.03
Movilidad	14628	1.24	1.18	0.00	2.82	0.49	39.60
Capital_fisico	14628	3.97	3.91	0.58	12.68	1.64	41.27
Participacion	14628	1.25	1.00	0.00	2.33	0.61	48.85
Libertad_seg	14628	1.95	1.95	0.07	3.43	0.44	22.42
Vulnerabilidad	14449	9.38	9.33	0.82	21.50	3.04	32.38
salud	14628	2.49	2.10	0.12	6.55	1.43	57.49
Trabajo	14628	0.53	0.43	0.00	1.95	0.57	106.99
Recreacion	14628	0.20	0.00	0.00	1.73	0.45	221.11
Calidad_vida_perc	14628	1.50	1.64	0.00	2.40	0.53	35.37
Ingresos_pc	14628	0.78	0.71	0.00	4.06	0.72	92.76

Variable	Percentil 25	Percentil 75	Percentil 90	Rango
ICV_MD	32.67	44.16	47.61	51.91
Vivienda_Entorno	1.98	4.33	4.70	9.76
Servicios	2.60	3.39	3.39	2.58
Medio_Ambiente	3.10	4.22	4.67	6.30
Escolaridad	0.99	1.75	2.57	6.91
Desescolarizacion	3.76	4.66	4.66	3.41
Movilidad	0.76	1.73	1.73	2.82
Capital_fisico	2.88	5.01	6.12	12.11
Participacion	1.00	1.92	1.92	2.33
Libertad_seg	1.95	1.95	2.44	3.37
Vulnerabilidad	7.15	12.54	13.08	20.68
salud	1.14	3.72	4.33	6.43
Trabajo	0.00	1.00	1.50	1.95
Recreacion	0.00	0.00	1.01	1.73
Calidad_vida_perc	0.75	1.64	2.40	2.40
Ingresos_pc	0.00	1.49	1.49	4.06

**URABÁ CENTRO (23) URBANO**

Variable	Número de observaciones	Media	Mediana	Mínimo	Máximo	Desviación estándar	de variación
ICV_MD	61440	31.73	30.22	11.72	68.46	9.63	30.34
Vivienda_Entorno	62956	1.53	1.98	0.00	8.34	1.81	118.61
Servicios	62956	2.73	2.60	1.91	4.49	0.34	12.53
Medio_Ambiente	62956	2.57	2.49	0.00	7.03	1.16	45.08
Escolaridad	62956	1.76	1.53	0.00	6.91	1.14	64.81
Desescolarizacion	62956	3.91	3.76	0.86	4.66	0.72	18.38
Movilidad	62956	0.76	0.67	0.00	3.09	0.38	49.42
Capital_fisico	62956	3.44	3.05	0.32	11.79	1.89	55.02
Participacion	62956	1.12	1.00	0.00	2.33	0.67	59.92
Libertad_seg	61982	1.78	1.95	0.42	3.43	0.47	26.07
Vulnerabilidad	62414	6.85	6.33	0.54	18.71	3.59	52.46
salud	62956	2.46	2.10	0.26	6.55	1.51	61.20
Trabajo	62956	0.59	0.52	0.00	2.27	0.56	96.34
Recreacion	62956	0.14	0.00	0.00	1.73	0.37	262.93
Calidad_vida_perc	62956	1.31	1.64	0.00	2.40	0.59	45.24
Ingresos_pc	62956	0.86	0.71	0.00	4.06	0.86	100.29

Variable	Percentil 25	Percentil 75	Percentil 90	Rango
ICV_MD	24.34	37.10	44.77	56.74
Vivienda_Entorno	0.00	1.98	4.33	8.34
Servicios	2.60	2.60	3.39	2.58
Medio_Ambiente	1.82	3.17	3.95	7.03
Escolaridad	0.99	2.04	2.99	6.91
Desescolarizacion	3.27	4.66	4.66	3.81
Movilidad	0.56	0.76	1.18	3.09
Capital_fisico	2.24	4.17	5.91	11.47
Participacion	0.82	1.82	1.92	2.33
Libertad_seg	1.46	1.95	2.27	3.01
Vulnerabilidad	4.38	9.30	12.34	18.17
salud	1.14	3.85	4.60	6.28
Trabajo	0.00	0.99	1.40	2.27
Recreacion	0.00	0.00	1.01	1.73
Calidad_vida_perc	0.75	1.64	1.64	2.40
Ingresos_pc	0.00	1.49	2.05	4.06

**URABÁ NORTE (24) URBANO**

Variable	Número de observaciones	Media	Mediana	Mínimo	Máximo	Desviación estándar	de variación
ICV_MD	9720	29.01	27.75	15.78	54.06	7.11	24.52
Vivienda_Entorno	9990	0.87	0.00	0.00	4.70	1.26	143.94
Servicios	9990	2.69	2.60	1.91	4.49	0.30	11.18
Medio_Ambiente	9990	3.09	3.05	0.00	7.03	1.12	36.19
Escolaridad	9990	1.73	1.44	0.00	8.04	1.14	65.94
Desescolarizacion	9990	3.97	4.17	1.61	4.66	0.68	17.20
Movilidad	9990	0.77	0.67	0.00	2.47	0.35	45.48
Capital_fisico	9990	2.70	2.57	0.32	9.99	1.28	47.53
Participacion	9990	1.19	1.00	0.00	2.33	0.67	55.91
Libertad_seg	9774	1.88	1.95	0.07	3.43	0.49	25.90
Vulnerabilidad	9936	5.77	5.79	0.08	13.80	2.83	49.05
salud	9990	1.74	1.14	0.00	6.55	1.30	75.03
Trabajo	9990	0.51	0.43	0.00	2.27	0.55	107.34
Recreacion	9990	0.15	0.00	0.00	1.73	0.38	247.13
Calidad_vida_perc	9990	1.20	0.75	0.00	2.40	0.59	48.89
Ingresos_pc	9990	0.68	0.71	0.00	4.06	0.72	105.41

Variable	Percentil 25	Percentil 75	Percentil 90	Rango
ICV_MD	23.66	33.48	38.85	38.28
Vivienda_Entorno	0.00	1.98	2.37	4.70
Servicios	2.60	2.60	3.39	2.58
Medio_Ambiente	2.20	3.76	4.22	7.03
Escolaridad	0.99	2.04	3.05	8.04
Desescolarizacion	3.47	4.66	4.66	3.05
Movilidad	0.56	0.76	1.18	2.47
Capital_fisico	1.76	3.49	4.36	9.66
Participacion	0.92	1.92	1.92	2.33
Libertad_seg	1.71	1.95	2.44	3.37
Vulnerabilidad	3.46	7.79	9.42	13.72
salud	0.81	2.47	3.85	6.55
Trabajo	0.00	0.81	1.33	2.27
Recreacion	0.00	0.00	1.01	1.73
Calidad_vida_perc	0.75	1.64	1.64	2.40
Ingresos_pc	0.00	0.71	1.49	4.06

**URABÁ ATRATO MEDIO (25) URBANO**

Variable	Número de observaciones	Media	Mediana	Mínimo	Máximo	Desviación estándar	de variación
ICV_MD	702	25.28	24.67	14.78	44.26	5.17	20.47
Vivienda_Entorno	712	0.02	0.00	0.00	1.98	0.18	1002.64
Servicios	712	2.39	2.60	1.22	3.39	0.43	17.89
Medio_Ambiente	712	2.08	1.99	0.35	5.95	0.84	40.57
Escolaridad	712	2.05	1.75	0.00	6.91	1.29	62.98
Desescolarizacion	712	3.75	3.76	1.25	4.66	0.70	18.67
Movilidad	712	0.50	0.59	0.00	2.42	0.33	65.90
Capital_fisico	712	2.07	1.97	0.32	6.33	1.04	50.20
Participacion	710	1.35	1.06	0.00	2.33	0.64	47.14
Libertad_seg	712	1.65	1.95	0.07	3.43	0.52	31.29
Vulnerabilidad	704	5.08	5.51	0.01	9.42	1.50	29.50
salud	712	1.22	0.53	0.26	4.85	1.21	99.36
Trabajo	712	0.54	0.50	0.00	2.27	0.56	103.84
Recreacion	712	0.26	0.00	0.00	1.73	0.47	179.32
Calidad_vida_perc	712	1.22	1.64	0.00	2.40	0.52	42.54
Ingresos_pc	712	1.07	0.71	0.00	4.06	0.93	86.53

Variable	Percentil 25	Percentil 75	Percentil 90	Rango
ICV_MD	21.66	28.81	32.25	29.48
Vivienda_Entorno	0.00	0.00	0.00	1.98
Servicios	1.91	2.60	2.70	2.17
Medio_Ambiente	1.44	2.55	3.23	5.60
Escolaridad	1.26	2.57	3.64	6.91
Desescolarizacion	3.27	4.42	4.66	3.41
Movilidad	0.21	0.59	0.81	2.42
Capital_fisico	1.21	2.77	3.41	6.00
Participacion	1.00	1.92	1.92	2.33
Libertad_seg	1.46	1.95	1.95	3.37
Vulnerabilidad	4.38	6.17	6.37	9.41
salud	0.26	2.04	3.30	4.59
Trabajo	0.00	0.84	1.34	2.27
Recreacion	0.00	0.00	1.01	1.73
Calidad_vida_perc	0.75	1.64	1.64	2.40
Ingresos_pc	0.71	1.49	2.45	4.06

### 3.10 Calidad de vida rural para las zonas del Departamento.

Los siguientes resultados incluyen los hogares rurales para cada uno de las zonas del Departamento.

#### **Indicador ICV\_MD promedio rural y Coef. De Variación en las zonas del Departamento**

<b>Zona</b>	<b>ICV_MD</b>	<b>Coef. Var.</b>
Valle de Aburrá Centro (1)	47.62	33.74
Valle de Aburrá Norte (2)	36.93	28.38
Valle de Aburrá Sur (3)	37.87	28.46
Bajo Cauca (4)	25.51	29.95
Nus (5)	30.02	19.24
Magdalena Medio Ribereño (6)	28.39	22.28
Nordeste Meseta (7)	29.89	23.43
Nordeste Minera (8)	26.36	21.02
Río Porce (9)	29.29	23.51
Norte Vertiente Chorros Blancos (10)	27.53	21.36
Norte Río Grande y Chico (11)	28.01	16.70
Norte Río Cauca (12)	24.21	22.99
Occidente Cuenca del Río Sucio (13)	26.61	21.80
Occidente Cauca Medio (14)	30.78	21.67
Oriente Páramo (15)	31.95	20.10
Oriente Embalses (16)	31.31	20.31
Oriente Bosques (17)	28.45	19.38
Oriente Valle de San Nicolás (18)	29.39	16.99
Suroeste Sinifaná (19)	27.56	14.30
Suroeste San Juan(20)	32.89	18.46
Suroeste Penderisco (21)	29.65	22.46
Suroeste Cartaza (22)	32.18	24.66
Urabá Centro (23)	23.82	23.35
Urabá Norte (24)	22.78	22.12
Urabá Atrato Medio (25)	21.61	20.84



**Gráfica del Indicador ICV\_MD rural promedio en las zonas del Departamento, 2011**

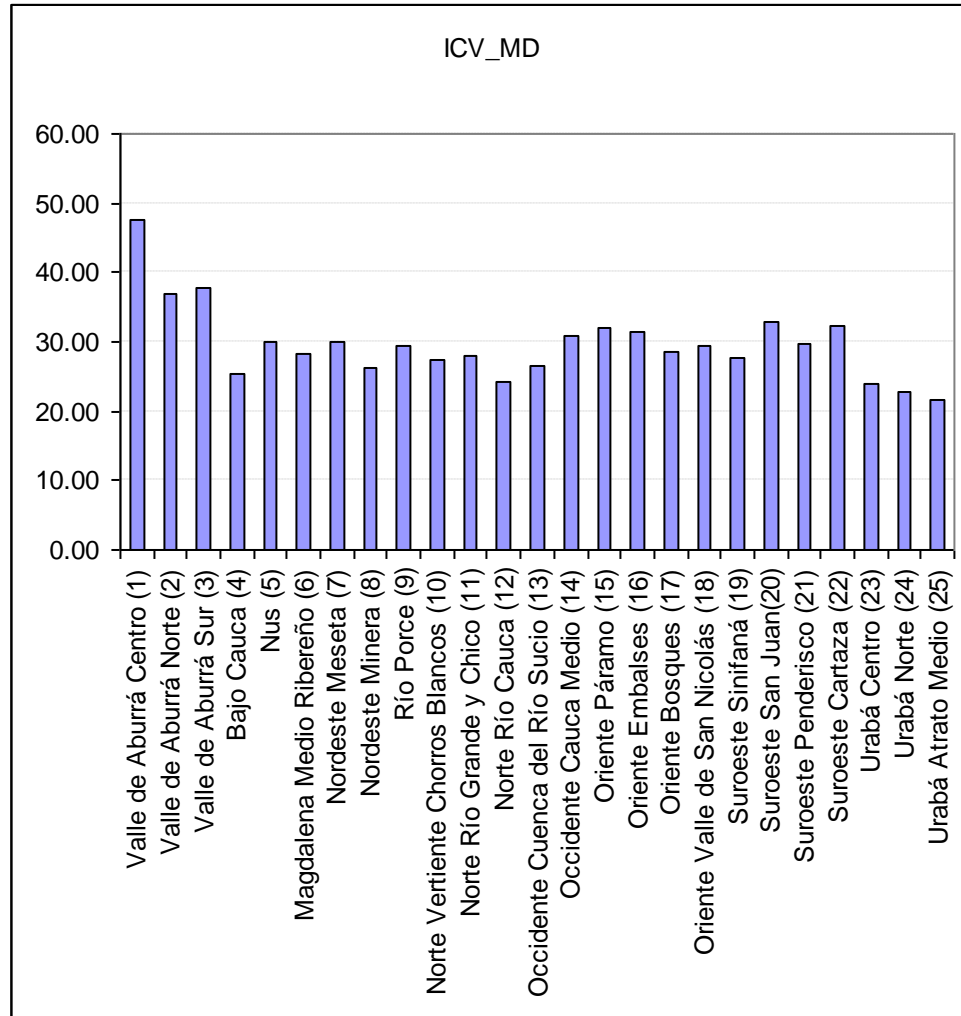

**Gráfica del Coeficiente de Variación del ICV\_MD urbano en las zonas del Departamento, 2011**

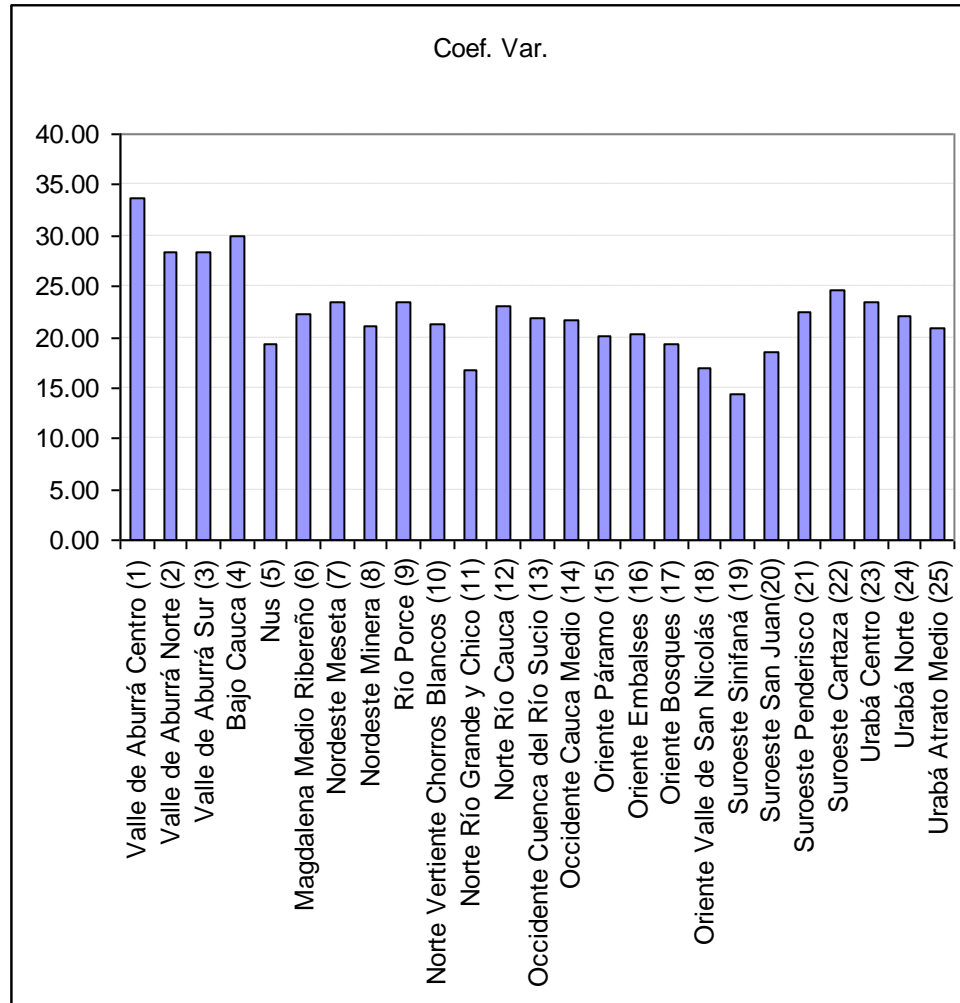

Se observa que las zonas con mejor calidad de vida rural son Valle de Aburrá Centro, Valle de Aburrá Sur y Valle de Aburrá Norte, Oriente Embalses y Suroeste Cartaza. Las que tienen menor calidad de vida urbana son Urabá Atrato Medio, Urabá Norte y Urabá Centro.

Las zonas más desiguales en la calidad de vida rural son Valle de Aburrá Centro, Bajo Cauca, Urabá Centro, Valle de Aburrá Sur y Valle de Aburrá Norte.

A continuación se presentan los resultados del ICV\_MD rural para todas las zonas del departamento en el año 2011.

### VALLE DE ABURRÁ CENTRO (1) RURAL

Variable	Número de observaciones	Media	Mediana	Mínimo	Máximo	Desviación estándar	de variación
ICV_MD	53170	39.86	39.03	16.62	83.90	8.53	21.39
Vivienda_Entorno	53358	2.68	2.37	0.00	9.76	1.40	52.27
Servicios	53358	2.95	3.39	1.43	3.39	0.59	19.87
Medio_Ambiente	53358	3.59	3.67	0.16	7.03	1.28	35.78
Escolaridad	53358	1.83	1.75	0.00	6.91	1.12	61.56
Desescolarizacion	53358	3.98	4.17	1.25	4.66	0.67	16.74
Movilidad	53358	1.54	1.68	0.00	3.09	0.55	36.07
Capital_fisico	53358	4.80	4.52	0.32	14.34	1.87	38.88
Participacion	53358	1.05	1.00	0.00	2.33	0.68	65.23
Libertad_seg	53358	1.63	1.95	0.00	3.43	0.80	49.04
Vulnerabilidad	53170	8.99	8.95	0.01	22.15	2.83	31.44
salud	53358	3.22	3.57	0.00	6.69	1.63	50.58
Trabajo	53358	0.59	0.58	0.00	2.27	0.56	94.47
Recreacion	53358	0.36	0.00	0.00	1.73	0.57	158.80
Calidad_vida_perc	53358	1.52	1.64	0.00	2.40	0.57	37.63
Ingresos_pc	53358	1.11	0.71	0.00	4.06	0.79	71.11

Variable	Percentil 25	Percentil 75	Percentil 90	Rango
ICV_MD	34.05	44.92	51.51	67.29
Vivienda_Entorno	1.98	4.33	4.70	9.76
Servicios	2.60	3.39	3.39	1.97
Medio_Ambiente	2.65	4.22	5.05	6.87
Escolaridad	0.99	2.57	3.05	6.91
Desescolarizacion	3.47	4.66	4.66	3.41
Movilidad	1.15	1.73	2.11	3.09
Capital_fisico	3.60	5.81	7.17	14.02
Participacion	0.51	1.82	1.92	2.33
Libertad_seg	1.09	1.95	2.44	3.43
Vulnerabilidad	7.62	9.90	12.94	22.14
salud	1.80	4.62	5.14	6.69
Trabajo	0.00	0.99	1.34	2.27
Recreacion	0.00	1.01	1.01	1.73
Calidad_vida_perc	1.64	1.64	2.40	2.40
Ingresos_pc	0.71	1.49	2.05	4.06

**VALLE DE ABURRÁ NORTE (2) RURAL**

Variable	Número de observaciones	Media	Mediana	Mínimo	Máximo	Desviación estándar	de variación
ICV_MD	21909	36.93	35.92	12.05	81.69	10.48	28.38
Vivienda_Entorno	22200	2.48	1.98	0.00	9.76	2.23	90.04
Servicios	22200	2.75	2.60	1.10	3.39	0.54	19.52
Medio_Ambiente	22200	3.39	3.47	0.15	7.03	1.19	35.06
Escolaridad	22200	1.60	1.44	0.00	7.84	1.06	66.22
Desescolarizacion	22200	3.98	4.17	0.97	4.66	0.68	16.96
Movilidad	22200	1.17	1.18	0.00	3.09	0.59	50.11
Capital_fisico	22200	4.20	3.84	0.48	14.77	2.07	49.16
Participacion	22200	0.98	1.00	0.00	2.33	0.66	67.67
Libertad_seg	22200	1.91	1.95	0.07	3.43	0.62	32.61
Vulnerabilidad	21909	8.71	8.60	0.21	22.15	4.02	46.16
salud	22200	2.90	3.01	0.00	6.55	1.57	54.05
Trabajo	22200	0.53	0.43	0.00	2.27	0.57	107.22
Recreacion	22200	0.19	0.00	0.00	1.73	0.44	228.45
Calidad_vida_perc	22200	1.44	1.64	0.00	2.40	0.56	39.26
Ingresos_pc	22200	0.75	0.71	0.00	4.24	0.75	99.41

Variable	Percentil 25	Percentil 75	Percentil 90	Rango
ICV_MD	30.32	41.46	49.37	69.64
Vivienda_Entorno	1.98	2.37	4.70	9.76
Servicios	2.60	3.39	3.39	2.29
Medio_Ambiente	2.65	4.22	4.59	6.88
Escolaridad	0.99	1.91	2.72	7.84
Desescolarizacion	3.47	4.66	4.66	3.69
Movilidad	0.67	1.73	1.73	3.09
Capital_fisico	2.77	5.17	6.89	14.29
Participacion	0.51	1.43	1.92	2.33
Libertad_seg	1.60	1.95	2.94	3.37
Vulnerabilidad	6.25	9.46	13.08	21.94
salud	1.39	4.18	5.14	6.55
Trabajo	0.00	0.84	1.34	2.27
Recreacion	0.00	0.00	1.01	1.73
Calidad_vida_perc	0.75	1.64	2.40	2.40
Ingresos_pc	0.00	0.71	1.49	4.24

**VALLE DE ABURRÁ SUR (3) RURAL**

Variable	Número de observaciones	Media	Mediana	Mínimo	Máximo	Desviación estándar	de variación
ICV_MD	19282	37.87	36.98	16.18	88.73	10.78	28.46
Vivienda_Entorno	19533	2.30	1.98	0.00	9.76	2.00	86.87
Servicios	19533	3.09	3.39	1.43	4.49	0.46	15.00
Medio_Ambiente	19533	3.46	3.55	0.00	7.03	1.45	41.83
Escolaridad	19533	1.73	1.53	0.00	8.18	1.19	68.57
Desescolarizacion	19533	4.00	4.17	0.86	4.66	0.67	16.83
Movilidad	19533	1.17	1.15	0.00	3.09	0.63	53.44
Capital_fisico	19533	4.55	4.02	0.58	16.03	2.57	56.45
Participacion	19533	1.05	1.00	0.00	2.33	0.67	64.03
Libertad_seg	19533	1.71	1.95	0.00	3.43	0.71	41.50
Vulnerabilidad	19282	8.58	8.59	0.08	22.15	3.47	40.51
salud	19533	3.16	3.42	0.00	6.69	1.53	48.30
Trabajo	19533	0.58	0.52	0.00	2.27	0.57	99.35
Recreacion	19533	0.28	0.00	0.00	1.73	0.53	187.50
Calidad_vida_perc	19533	1.46	1.64	0.00	2.40	0.61	41.89
Ingresos_pc	19533	0.90	0.71	0.00	4.24	0.93	103.35

Variable	Percentil 25	Percentil 75	Percentil 90	Rango
ICV_MD	31.57	41.24	47.02	72.55
Vivienda_Entorno	1.98	2.37	4.70	9.76
Servicios	2.60	3.39	3.39	3.06
Medio_Ambiente	2.29	4.22	5.36	7.03
Escolaridad	0.99	2.04	2.72	8.18
Desescolarizacion	3.47	4.66	4.66	3.81
Movilidad	0.67	1.73	1.73	3.09
Capital_fisico	3.00	5.20	7.19	15.45
Participacion	0.60	1.82	1.92	2.33
Libertad_seg	1.22	1.95	2.44	3.43
Vulnerabilidad	6.38	9.42	12.26	22.06
salud	1.94	4.18	5.14	6.69
Trabajo	0.00	0.93	1.40	2.27
Recreacion	0.00	0.00	1.01	1.73
Calidad_vida_perc	0.75	1.64	2.40	2.40
Ingresos_pc	0.00	1.49	2.05	4.24

**BAJO CAUCA (4) RURAL**

Variable	Número de observaciones	Media	Mediana	Mínimo	Máximo	Desviación estándar	de variación
ICV_MD	24936	25.51	23.86	11.88	53.40	7.64	29.95
Vivienda_Entorno	25926	0.81	0.00	0.00	8.34	1.73	214.12
Servicios	25206	1.91	2.12	0.81	2.60	0.32	16.94
Medio_Ambiente	25926	3.28	3.55	0.78	6.56	0.84	25.66
Escolaridad	25926	1.31	1.26	0.00	4.98	0.79	60.12
Desescolarizacion	25926	3.87	3.76	0.39	4.66	0.75	19.41
Movilidad	25926	1.07	1.10	0.29	2.47	0.46	42.76
Capital_fisico	25926	2.26	2.02	0.32	8.76	1.27	56.41
Participacion	25926	1.00	1.00	0.00	2.33	0.59	59.01
Libertad_seg	25926	1.16	1.22	0.00	2.44	0.70	60.39
Vulnerabilidad salud	25656	4.97	4.10	0.21	18.71	3.49	70.17
Trabajo	25926	1.58	1.14	0.26	5.14	1.04	65.75
Recreacion	25926	0.53	0.42	0.00	2.07	0.59	111.10
Recreacion	25926	0.14	0.00	0.00	1.73	0.41	289.02
Calidad_vida_perc	25926	1.21	1.64	0.00	2.40	0.56	45.99
Ingresos_pc	25926	0.35	0.00	0.00	3.62	0.49	138.50

Variable	Percentil 25	Percentil 75	Percentil 90	Rango
ICV_MD	20.62	28.85	33.71	41.52
Vivienda_Entorno	0.00	1.98	1.98	8.34
Servicios	1.50	2.12	2.12	1.80
Medio_Ambiente	2.80	3.93	4.22	5.78
Escolaridad	0.69	1.75	2.57	4.98
Desescolarizacion	3.27	4.66	4.66	4.27
Movilidad	0.67	1.64	1.73	2.18
Capital_fisico	1.36	3.03	3.93	8.44
Participacion	0.82	1.06	1.92	2.33
Libertad_seg	0.50	1.95	1.95	2.44
Vulnerabilidad salud	3.06	6.25	9.18	18.50
Trabajo	0.53	2.10	2.82	4.88
Trabajo	0.00	0.84	1.54	2.07
Recreacion	0.00	0.00	1.01	1.73
Calidad_vida_perc	0.75	1.64	1.64	2.40
Ingresos_pc	0.00	0.71	0.71	3.62

**NUS (5) RURAL**

Variable	Número de observaciones	Media	Mediana	Mínimo	Máximo	Desviación estándar	de variación
ICV_MD	9231	30.02	29.36	15.40	53.28	5.78	19.24
Vivienda_Entorno	9401	1.11	1.98	0.00	9.11	1.21	109.02
Servicios	9333	1.82	1.50	1.43	2.60	0.32	17.62
Medio_Ambiente	9401	4.14	4.22	1.47	7.03	0.75	18.04
Escolaridad	9401	1.22	1.26	0.00	5.16	0.71	57.95
Desescolarizacion	9401	3.91	3.76	1.25	4.66	0.77	19.63
Movilidad	9401	1.17	1.15	0.21	3.09	0.47	40.17
Capital_fisico	9401	2.53	2.50	0.32	7.59	1.08	42.84
Participacion	9401	0.98	1.00	0.00	2.33	0.63	64.13
Libertad_seg	9401	1.93	1.95	0.07	3.43	0.40	20.49
Vulnerabilidad	9299	6.50	6.36	0.08	18.76	2.64	40.69
salud	9401	2.13	2.10	0.00	6.25	1.32	61.93
Trabajo	9401	0.65	0.58	0.00	2.27	0.62	95.81
Recreacion	9401	0.16	0.00	0.00	1.73	0.42	266.91
Calidad_vida_perc	9401	1.22	1.64	0.00	2.40	0.53	43.11
Ingresos_pc	9401	0.52	0.71	0.00	3.21	0.60	114.69

Variable	Percentil 25	Percentil 75	Percentil 90	Rango
ICV_MD	25.96	33.83	37.66	37.89
Vivienda_Entorno	0.00	1.98	1.98	9.11
Servicios	1.50	2.12	2.12	1.18
Medio_Ambiente	3.93	4.22	4.89	5.56
Escolaridad	0.68	1.75	1.91	5.16
Desescolarizacion	3.27	4.66	4.66	3.41
Movilidad	0.76	1.68	1.73	2.88
Capital_fisico	1.72	3.21	3.91	7.27
Participacion	0.60	1.33	1.92	2.33
Libertad_seg	1.95	1.95	2.38	3.37
Vulnerabilidad	4.38	8.76	9.46	18.68
salud	1.14	2.27	4.85	6.25
Trabajo	0.00	1.08	1.61	2.27
Recreacion	0.00	0.00	1.01	1.73
Calidad_vida_perc	0.75	1.64	1.64	2.40
Ingresos_pc	0.00	0.71	1.49	3.21

**MAGDALENA MEDIO RIBEREÑO (6) RURAL**

Variable	Número de observaciones	Media	Mediana	Mínimo	Máximo	Desviación estándar	de variación
ICV_MD	10395	28.39	28.10	13.63	53.28	6.32	22.28
Vivienda_Entorno	10489	0.90	0.00	0.00	4.70	1.10	122.62
Servicios	10471	2.01	2.12	0.74	2.60	0.31	15.60
Medio_Ambiente	10489	2.93	2.91	0.00	7.03	1.18	40.11
Escolaridad	10489	1.33	1.44	0.00	6.01	0.78	58.24
Desescolarizacion	10489	3.83	3.76	0.39	4.66	0.71	18.48
Movilidad	10489	1.03	0.76	0.00	3.09	0.53	51.75
Capital_fisico	10489	2.96	2.99	0.32	9.58	1.25	42.32
Participacion	10489	1.30	1.06	0.00	2.33	0.65	49.99
Libertad_seg	10489	2.07	1.95	0.00	3.43	0.72	34.80
Vulnerabilidad	10413	5.61	5.51	0.54	12.98	2.68	47.74
salud	10489	1.66	1.14	0.00	5.14	1.21	72.50
Trabajo	10489	0.66	0.58	0.00	2.27	0.60	90.57
Recreacion	10489	0.22	0.00	0.00	1.73	0.45	202.98
Calidad_vida_perc	10489	1.27	1.64	0.00	2.40	0.57	44.72
Ingresos_pc	10489	0.59	0.71	0.00	4.06	0.64	109.67

Variable	Percentil 25	Percentil 75	Percentil 90	Rango
ICV_MD	23.66	32.60	36.28	39.65
Vivienda_Entorno	0.00	1.98	1.98	4.70
Servicios	1.91	2.12	2.12	1.86
Medio_Ambiente	2.20	3.71	4.22	7.03
Escolaridad	0.92	1.75	2.04	6.01
Desescolarizacion	3.27	4.66	4.66	4.27
Movilidad	0.62	1.56	1.73	3.09
Capital_fisico	2.02	3.69	4.52	9.26
Participacion	1.00	1.92	1.92	2.33
Libertad_seg	1.71	2.44	3.43	3.43
Vulnerabilidad	3.88	7.48	9.30	12.45
salud	0.81	2.24	3.46	5.14
Trabajo	0.08	1.08	1.66	2.27
Recreacion	0.00	0.00	1.01	1.73
Calidad_vida_perc	0.75	1.64	1.64	2.40
Ingresos_pc	0.00	0.71	1.49	4.06



**NORDESTE MESETA (7) RURAL**

Variable	Número de observaciones	Media	Mediana	Mínimo	Máximo	Desviación estándar	de variación
ICV_MD	8988	29.89	28.92	15.96	66.40	7.00	23.43
Vivienda_Entorno	9328	1.28	1.98	0.00	8.34	1.47	114.62
Servicios	9073	1.66	1.50	0.81	2.60	0.28	16.57
Medio_Ambiente	9328	3.98	4.22	1.12	6.22	0.60	14.98
Escolaridad	9328	1.05	0.99	0.00	6.91	0.82	77.93
Desescolarizacion	9328	3.88	3.76	0.00	4.66	0.79	20.42
Movilidad	9328	1.14	1.18	0.00	3.09	0.61	53.77
Capital_fisico	9328	2.45	2.26	0.32	11.43	1.43	58.11
Participacion	9328	0.93	1.00	0.00	2.33	0.63	68.29
Libertad_seg	9294	1.92	1.95	0.87	3.43	0.41	21.15
Vulnerabilidad	9260	6.64	6.33	0.54	18.71	3.05	45.97
salud	9328	1.93	1.84	0.26	5.14	1.25	64.72
Trabajo	9328	0.72	0.60	0.00	2.27	0.59	82.08
Recreacion	9328	0.13	0.00	0.00	1.73	0.37	279.40
Calidad_vida_perc	9328	1.26	1.64	0.00	2.40	0.50	39.26
Ingresos_pc	9328	0.65	0.71	0.00	4.06	0.74	114.09

Variable	Percentil 25	Percentil 75	Percentil 90	Rango
ICV_MD	24.82	33.64	38.71	50.44
Vivienda_Entorno	0.00	1.98	4.33	8.34
Servicios	1.50	2.12	2.12	1.80
Medio_Ambiente	3.67	4.22	4.25	5.11
Escolaridad	0.49	1.44	1.75	6.91
Desescolarizacion	3.27	4.66	4.66	4.66
Movilidad	0.67	1.73	1.73	3.09
Capital_fisico	1.40	3.09	4.20	11.11
Participacion	0.51	1.06	1.92	2.33
Libertad_seg	1.95	1.95	1.95	2.56
Vulnerabilidad	4.19	9.06	10.28	18.17
salud	1.14	2.10	3.91	4.88
Trabajo	0.08	1.16	1.66	2.27
Recreacion	0.00	0.00	1.01	1.73
Calidad_vida_perc	0.75	1.64	1.64	2.40
Ingresos_pc	0.00	0.71	1.49	4.06

**NORDESTE MINERA (8) RURAL**

Variable	Número de observaciones	Media	Mediana	Mínimo	Máximo	Desviación estándar	de variación
ICV_MD	5742	26.36	26.14	13.87	62.78	5.54	21.02
Vivienda_Entorno	5896	0.18	0.00	0.00	8.34	0.70	380.92
Servicios	5797	1.91	2.12	0.74	2.60	0.35	18.21
Medio_Ambiente	5896	2.59	2.36	0.00	7.03	1.18	45.42
Escolaridad	5896	1.41	1.44	0.00	6.91	0.81	57.44
Desescolarizacion	5896	3.83	3.76	0.86	4.66	0.78	20.34
Movilidad	5896	0.99	0.76	0.00	3.09	0.51	51.80
Capital_fisico	5896	2.47	2.41	0.32	9.55	1.27	51.37
Participacion	5885	1.10	1.00	0.00	2.33	0.72	65.26
Libertad_seg	5874	1.97	1.95	0.00	3.43	0.67	33.96
Vulnerabilidad	5863	4.85	5.31	0.54	18.71	2.15	44.38
salud	5896	2.02	1.63	0.00	6.55	1.30	64.23
Trabajo	5896	0.63	0.52	0.00	2.27	0.62	99.42
Recreacion	5896	0.14	0.00	0.00	1.73	0.38	264.33
Calidad_vida_perc	5896	1.28	1.64	0.00	2.40	0.53	41.12
Ingresos_pc	5896	0.86	0.71	0.00	4.06	0.74	86.61

Variable	Percentil 25	Percentil 75	Percentil 90	Rango
ICV_MD	22.77	29.16	32.80	48.91
Vivienda_Entorno	0.00	0.00	0.26	8.34
Servicios	1.50	2.12	2.12	1.86
Medio_Ambiente	1.80	3.55	4.22	7.03
Escolaridad	0.99	1.75	2.04	6.91
Desescolarizacion	3.27	4.66	4.66	3.81
Movilidad	0.59	1.40	1.73	3.09
Capital_fisico	1.62	3.10	3.87	9.23
Participacion	0.60	1.82	1.92	2.33
Libertad_seg	1.60	2.38	2.94	3.43
Vulnerabilidad	3.81	6.17	6.37	18.17
salud	1.14	2.82	4.18	6.55
Trabajo	0.00	1.08	1.61	2.27
Recreacion	0.00	0.00	1.01	1.73
Calidad_vida_perc	0.75	1.64	1.64	2.40
Ingresos_pc	0.71	1.49	2.05	4.06

**RÍO PORCE (9) RURAL**

Variable	Número de observaciones	Media	Mediana	Mínimo	Máximo	Desviación estándar	de variación
ICV_MD	5190	29.29	28.74	14.30	57.52	6.88	23.51
Vivienda_Entorno	5320	0.80	0.00	0.00	8.34	1.03	128.41
Servicios	5220	1.96	2.12	1.43	2.60	0.35	18.07
Medio_Ambiente	5320	4.24	4.22	0.46	7.03	1.47	34.67
Escolaridad	5320	1.26	1.26	0.00	6.01	0.83	65.64
Desescolarizacion	5320	3.86	3.76	0.39	4.66	0.75	19.52
Movilidad	5320	0.97	0.76	0.00	3.09	0.55	56.63
Capital_fisico	5320	2.55	2.44	0.32	9.42	1.26	49.54
Participacion	5310	0.99	1.00	0.00	2.33	0.70	70.64
Libertad_seg	5320	1.96	1.95	0.00	3.43	0.83	42.36
Vulnerabilidad	5300	5.97	5.89	0.54	18.45	2.45	40.95
salud	5320	1.93	1.66	0.00	5.79	1.37	71.26
Trabajo	5320	0.62	0.52	0.00	2.27	0.65	105.24
Recreacion	5320	0.25	0.00	0.00	1.73	0.50	198.35
Calidad_vida_perc	5320	1.30	1.64	0.00	2.40	0.58	44.42
Ingresos_pc	5320	0.53	0.00	0.00	4.06	0.72	135.99

Variable	Percentil 25	Percentil 75	Percentil 90	Rango
ICV_MD	24.15	33.87	38.65	43.22
Vivienda_Entorno	0.00	1.98	1.98	8.34
Servicios	1.50	2.12	2.12	1.18
Medio_Ambiente	3.37	4.89	6.35	6.57
Escolaridad	0.68	1.75	1.94	6.01
Desescolarizacion	3.27	4.66	4.66	4.27
Movilidad	0.59	1.18	1.73	3.09
Capital_fisico	1.65	3.30	3.91	9.10
Participacion	0.14	1.82	1.92	2.33
Libertad_seg	1.60	1.95	3.43	3.43
Vulnerabilidad	4.19	8.20	9.33	17.91
salud	0.81	2.76	4.17	5.79
Trabajo	0.00	1.08	1.66	2.27
Recreacion	0.00	0.00	1.01	1.73
Calidad_vida_perc	0.75	1.64	1.64	2.40
Ingresos_pc	0.00	0.71	1.49	4.06

**NORTE VERTIENTE CHORROS BLANCOS (10) RURAL**

Variable	Número de observaciones	Media	Mediana	Mínimo	Máximo	Desviación estándar	de variación
ICV_MD	12535	27.53	26.94	14.90	51.45	5.88	21.36
Vivienda_Entorno	12903	0.87	0.00	0.00	4.70	1.06	122.61
Servicios	12742	1.91	2.12	1.43	2.60	0.32	16.64
Medio_Ambiente	12903	3.69	3.93	0.00	7.03	0.94	25.51
Escolaridad	12903	1.10	1.26	0.00	4.53	0.64	57.62
Desescolarizacion	12903	3.77	3.76	1.83	4.66	0.78	20.77
Movilidad	12903	1.29	1.18	0.00	3.09	0.52	39.82
Capital_fisico	12903	2.45	2.26	0.32	7.68	1.14	46.24
Participacion	12880	0.77	1.00	0.00	2.33	0.59	76.41
Libertad_seg	12903	1.72	1.95	0.07	2.94	0.43	24.83
Vulnerabilidad	12719	5.52	5.60	0.01	13.12	2.64	47.81
salud	12903	2.25	2.10	0.26	5.50	1.27	56.39
Trabajo	12903	0.49	0.43	0.00	2.27	0.50	102.30
Recreacion	12903	0.10	0.00	0.00	1.73	0.34	344.94
Calidad_vida_perc	12903	1.25	1.64	0.00	2.40	0.51	40.47
Ingresos_pc	12903	0.27	0.00	0.00	4.06	0.50	184.74

Variable	Percentil 25	Percentil 75	Percentil 90	Rango
ICV_MD	23.21	31.24	35.49	36.55
Vivienda_Entorno	0.00	1.98	1.98	4.70
Servicios	1.50	2.12	2.12	1.18
Medio_Ambiente	3.05	4.22	4.22	7.03
Escolaridad	0.68	1.44	1.75	4.53
Desescolarizacion	3.19	4.66	4.66	2.84
Movilidad	0.76	1.73	1.73	3.09
Capital_fisico	1.72	3.05	3.84	7.36
Participacion	0.14	1.00	1.82	2.33
Libertad_seg	1.60	1.95	1.95	2.87
Vulnerabilidad	3.81	7.18	9.15	13.11
salud	1.14	2.21	4.85	5.24
Trabajo	0.00	0.78	1.19	2.27
Recreacion	0.00	0.00	0.00	1.73
Calidad_vida_perc	0.75	1.64	1.64	2.40
Ingresos_pc	0.00	0.71	0.71	4.06

**NORTE RÍO GRANDE Y CHICO (11) RURAL**

Variable	Número de observaciones	Media	Mediana	Mínimo	Máximo	Desviación estándar	de variación
ICV_MD	11757	28.01	27.84	17.20	46.40	4.68	16.70
Vivienda_Entorno	11982	0.04	0.00	0.00	0.26	0.09	247.73
Servicios	11915	1.90	2.12	1.43	2.60	0.39	20.68
Medio_Ambiente	11982	4.61	4.22	1.62	7.03	1.27	27.50
Escolaridad	11982	1.29	1.26	0.00	6.01	0.85	65.36
Desescolarizacion	11982	3.83	3.76	1.25	4.66	0.78	20.43
Movilidad	11982	0.97	0.76	0.00	2.47	0.51	52.55
Capital_fisico	11982	2.64	2.51	0.32	9.83	1.16	44.17
Participacion	11982	0.86	1.00	0.00	2.33	0.61	71.41
Libertad_seg	11982	2.09	1.95	0.85	3.43	0.49	23.63
Vulnerabilidad	11824	4.75	5.23	0.21	7.19	1.63	34.41
salud	11982	2.43	2.10	0.17	6.25	1.53	63.07
Trabajo	11982	0.51	0.50	0.00	2.27	0.54	104.10
Recreacion	11982	0.15	0.00	0.00	1.73	0.40	263.72
Calidad_vida_perc	11982	1.45	1.64	0.00	2.40	0.47	32.42
Ingresos_pc	11982	0.48	0.00	0.00	4.24	0.65	135.84

Variable	Percentil 25	Percentil 75	Percentil 90	Rango
ICV_MD	24.61	31.11	33.95	29.20
Vivienda_Entorno	0.00	0.00	0.26	0.26
Servicios	1.50	2.12	2.60	1.18
Medio_Ambiente	3.93	5.22	7.03	5.41
Escolaridad	0.69	1.75	2.20	6.01
Desescolarizacion	3.27	4.66	4.66	3.41
Movilidad	0.56	1.18	1.73	2.47
Capital_fisico	1.97	3.08	3.82	9.51
Participacion	0.14	1.00	1.92	2.33
Libertad_seg	1.95	1.95	2.94	2.59
Vulnerabilidad	3.88	6.09	6.37	6.98
salud	1.12	3.89	4.85	6.09
Trabajo	0.00	0.76	1.19	2.27
Recreacion	0.00	0.00	1.01	1.73
Calidad_vida_perc	1.64	1.64	1.64	2.40
Ingresos_pc	0.00	0.71	1.49	4.24

**NORTE RÍO CAUCA (12) RURAL**

Variable	Número de observaciones	Media	Mediana	Mínimo	Máximo	Desviación estándar	de variación
ICV_MD	6156	24.21	23.47	12.51	46.74	5.57	22.99
Vivienda_Entorno	6468	0.42	0.00	0.00	8.34	0.98	232.43
Servicios	6240	1.88	2.12	0.81	2.60	0.32	17.17
Medio_Ambiente	6468	3.89	4.22	0.00	7.03	1.02	26.07
Escolaridad	6468	1.04	1.26	0.00	5.18	0.71	68.26
Desescolarizacion	6468	3.78	3.76	0.86	4.66	0.81	21.54
Movilidad	6468	0.85	0.67	0.00	3.09	0.54	63.06
Capital_fisico	6468	1.76	1.49	0.32	7.80	1.07	60.58
Participacion	6468	0.79	1.00	0.00	2.33	0.61	76.65
Libertad_seg	6468	1.28	1.60	0.00	2.88	0.77	59.73
Vulnerabilidad	6384	4.36	4.09	0.01	17.28	2.52	57.66
salud	6468	1.82	1.58	0.26	5.29	1.28	70.16
Trabajo	6468	0.58	0.52	0.00	2.27	0.57	98.26
Recreacion	6468	0.10	0.00	0.00	1.51	0.31	319.17
Calidad_vida_perc	6468	1.15	1.64	0.00	2.40	0.58	50.53
Ingresos_pc	6468	0.31	0.00	0.00	4.06	0.53	170.05

Variable	Percentil 25	Percentil 75	Percentil 90	Rango
ICV_MD	20.34	27.32	31.63	34.23
Vivienda_Entorno	0.00	0.00	1.98	8.34
Servicios	1.50	2.12	2.12	1.80
Medio_Ambiente	3.58	4.22	4.89	7.03
Escolaridad	0.49	1.44	1.75	5.18
Desescolarizacion	3.19	4.66	4.66	3.81
Movilidad	0.56	1.18	1.73	3.09
Capital_fisico	0.93	2.26	3.19	7.47
Participacion	0.14	1.00	1.82	2.33
Libertad_seg	0.42	1.95	1.95	2.88
Vulnerabilidad	2.50	6.05	7.19	17.27
salud	0.88	2.10	4.18	5.03
Trabajo	0.00	0.84	1.34	2.27
Recreacion	0.00	0.00	0.00	1.51
Calidad_vida_perc	0.75	1.64	1.64	2.40
Ingresos_pc	0.00	0.71	0.71	4.06

**OCCIDENTE CUENCA DEL RÍO SUCIO (13) RURAL**

Variable	Número de observaciones	Media	Mediana	Mínimo	Máximo	Desviación estándar	de variación
ICV_MD	12184	26.61	26.04	13.68	47.51	5.80	21.80
Vivienda_Entorno	12947	0.69	0.00	0.00	4.33	1.06	153.72
Servicios	12393	1.81	1.50	0.81	2.60	0.33	18.37
Medio_Ambiente	12947	3.70	3.67	0.47	7.03	1.11	30.06
Escolaridad	12947	1.15	1.26	0.00	4.63	0.73	63.25
Desescolarizacion	12947	3.86	3.76	0.39	4.66	0.78	20.15
Movilidad	12947	0.94	0.76	0.00	3.09	0.44	47.46
Capital_fisico	12947	1.93	1.77	0.32	5.43	1.04	53.81
Participacion	12947	1.16	1.00	0.00	2.33	0.63	54.26
Libertad_seg	12831	1.97	1.95	0.07	3.43	0.48	24.58
Vulnerabilidad	12831	5.51	5.51	0.01	13.94	2.71	49.30
salud	12947	1.44	1.14	0.00	6.55	0.88	61.56
Trabajo	12947	0.55	0.50	0.00	2.27	0.58	105.04
Recreacion	12947	0.17	0.00	0.00	1.73	0.41	234.74
Calidad_vida_perc	12947	1.26	1.64	0.00	2.40	0.60	47.58
Ingresos_pc	12947	0.34	0.00	0.00	3.62	0.57	167.16

Variable	Percentil 25	Percentil 75	Percentil 90	Rango
ICV_MD	22.33	30.35	34.51	33.83
Vivienda_Entorno	0.00	1.98	1.98	4.33
Servicios	1.50	2.12	2.12	1.80
Medio_Ambiente	3.03	4.22	4.89	6.56
Escolaridad	0.51	1.44	1.75	4.63
Desescolarizacion	3.27	4.66	4.66	4.27
Movilidad	0.67	1.15	1.68	3.09
Capital_fisico	1.19	2.57	3.40	5.11
Participacion	0.92	1.82	1.92	2.33
Libertad_seg	1.95	1.95	2.44	3.37
Vulnerabilidad	3.29	7.18	9.31	13.93
salud	0.81	2.10	2.24	6.55
Trabajo	0.00	0.93	1.34	2.27
Recreacion	0.00	0.00	1.01	1.73
Calidad_vida_perc	0.75	1.64	1.64	2.40
Ingresos_pc	0.00	0.71	0.71	3.62

**OCCIDENTE CAUCA MEDIO (14) RURAL**

Variable	Número de observaciones	Media	Mediana	Mínimo	Máximo	Desviación estándar	de variación
ICV_MD	22829	30.78	30.42	14.76	76.80	6.67	21.67
Vivienda_Entorno	23837	1.30	1.98	0.00	9.76	1.36	104.72
Servicios	23333	1.98	2.12	1.43	2.60	0.33	16.64
Medio_Ambiente	23837	3.72	3.95	0.26	7.03	1.15	30.87
Escolaridad	23837	1.22	1.26	0.00	6.05	0.78	64.12
Desescolarizacion	23837	4.00	4.17	1.25	4.66	0.76	18.90
Movilidad	23837	1.06	1.10	0.00	3.09	0.53	49.98
Capital_fisico	23837	2.62	2.50	0.32	10.80	1.39	52.80
Participacion	23837	1.31	1.13	0.00	2.33	0.65	49.22
Libertad_seg	23542	2.03	1.95	0.00	3.43	0.70	34.60
Vulnerabilidad salud	23586	6.59	6.36	0.54	22.15	2.74	41.55
Trabajo	23837	2.05	1.84	0.00	6.55	1.25	60.88
Recreacion	23837	0.73	0.60	0.00	2.27	0.68	92.13
Recreacion	23837	0.16	0.00	0.00	1.73	0.40	249.36
Calidad_vida_perc	23837	0.68	0.71	0.00	4.24	0.80	116.53
Ingresos_pc	23837	1.31	1.64	0.00	2.40	0.52	39.91
Ingresos_pc	23837	0.68	0.71	0.00	4.24	0.80	116.53

Variable	Percentil 25	Percentil 75	Percentil 90	Rango
ICV_MD	26.17	34.94	38.03	62.04
Vivienda_Entorno	0.00	1.98	1.98	9.76
Servicios	1.50	2.12	2.12	1.18
Medio_Ambiente	3.03	4.22	4.69	6.77
Escolaridad	0.51	1.75	1.91	6.05
Desescolarizacion	3.47	4.66	4.66	3.41
Movilidad	0.59	1.68	1.73	3.09
Capital_fisico	1.65	3.32	4.17	10.48
Participacion	1.00	1.92	1.92	2.33
Libertad_seg	1.95	2.44	3.43	3.43
Vulnerabilidad salud	4.67	8.80	9.46	21.61
Trabajo	1.14	2.68	3.89	6.55
Recreacion	0.00	1.16	1.66	2.27
Recreacion	0.00	0.00	1.01	1.73
Calidad_vida_perc	0.75	1.64	1.64	2.40
Ingresos_pc	0.00	0.71	1.49	4.24



**ORIENTE PÁRAMO (15) RURAL**

Variable	Número de observaciones	Media	Mediana	Mínimo	Máximo	Desviación estándar	de variación
ICV_MD	14985	31.95	31.36	15.59	54.44	6.42	20.10
Vivienda_Entorno	15255	1.53	1.98	0.00	8.34	1.42	93.01
Servicios	15120	1.83	1.91	0.74	2.60	0.37	20.00
Medio_Ambiente	15255	4.21	4.22	0.73	7.03	1.47	34.86
Escolaridad	15255	1.17	1.26	0.00	6.91	0.76	65.61
Desescolarizacion	15255	3.86	3.76	0.00	4.66	0.79	20.43
Movilidad	15255	1.16	1.10	0.00	3.09	0.64	55.38
Capital_fisico	15255	2.96	3.05	0.32	8.27	1.30	43.85
Participacion	15255	1.21	1.00	0.00	2.33	0.62	51.22
Libertad_seg	15255	2.09	1.95	0.00	3.43	0.69	33.18
Vulnerabilidad	15120	7.14	6.83	0.61	17.66	2.84	39.77
salud	15255	1.97	1.84	0.00	6.55	1.20	60.56
Trabajo	15255	0.77	0.76	0.00	2.27	0.61	79.92
Recreacion	15255	0.20	0.00	0.00	1.73	0.44	225.82
Calidad_vida_perc	15255	1.39	1.64	0.00	2.40	0.54	39.05
Ingresos_pc	15255	0.39	0.00	0.00	3.85	0.57	145.13

Variable	Percentil 25	Percentil 75	Percentil 90	Rango
ICV_MD	27.38	35.90	41.15	38.85
Vivienda_Entorno	0.00	1.98	4.33	8.34
Servicios	1.50	2.12	2.12	1.86
Medio_Ambiente	3.30	4.89	7.03	6.30
Escolaridad	0.68	1.44	1.81	6.91
Desescolarizacion	3.27	4.66	4.66	4.66
Movilidad	0.67	1.73	1.73	3.09
Capital_fisico	2.00	3.70	4.62	7.95
Participacion	1.00	1.82	1.92	2.33
Libertad_seg	1.95	2.44	2.94	3.43
Vulnerabilidad	5.39	9.30	10.27	17.05
salud	1.14	2.46	3.51	6.55
Trabajo	0.08	1.16	1.66	2.27
Recreacion	0.00	0.00	1.01	1.73
Calidad_vida_perc	0.75	1.64	1.64	2.40
Ingresos_pc	0.00	0.71	0.71	3.85

**ORIENTE EMBALSES (16) RURAL**

Variable	Número de observaciones	Media	Mediana	Mínimo	Máximo	Desviación estándar	de variación
ICV_MD	14701	31.31	30.91	17.18	68.47	6.36	20.31
Vivienda_Entorno	15283	1.44	1.98	0.00	8.34	1.24	85.70
Servicios	15096	1.96	2.12	0.74	2.60	0.31	16.04
Medio_Ambiente	15283	4.30	4.22	0.82	7.03	1.40	32.56
Escolaridad	15283	1.22	1.26	0.00	6.08	0.70	57.61
Desescolarizacion	15283	4.00	4.17	1.25	4.66	0.71	17.66
Movilidad	15283	1.31	1.18	0.00	3.09	0.80	60.61
Capital_fisico	15283	2.45	2.29	0.32	11.94	1.30	53.07
Participacion	15283	1.13	1.00	0.00	2.33	0.62	54.96
Libertad_seg	15283	1.95	1.95	0.07	3.43	0.57	29.45
Vulnerabilidad	14888	6.86	6.37	0.01	18.71	2.68	38.99
salud	15283	2.01	1.84	0.00	6.55	1.21	60.20
Trabajo	15283	0.64	0.58	0.00	2.27	0.66	103.55
Recreacion	15283	0.19	0.00	0.00	1.73	0.44	230.87
Calidad_vida_perc	15283	1.35	1.64	0.00	2.40	0.68	50.64
Ingresos_pc	15283	0.41	0.00	0.00	3.62	0.64	154.68

Variable	Percentil 25	Percentil 75	Percentil 90	Rango
ICV_MD	26.92	35.27	38.46	51.28
Vivienda_Entorno	0.00	1.98	1.98	8.34
Servicios	1.50	2.12	2.12	1.86
Medio_Ambiente	3.58	4.87	7.03	6.21
Escolaridad	0.68	1.75	1.75	6.08
Desescolarizacion	3.27	4.66	4.66	3.41
Movilidad	0.67	1.73	2.82	3.09
Capital_fisico	1.65	3.05	3.84	11.62
Participacion	0.92	1.82	1.92	2.33
Libertad_seg	1.72	1.95	2.94	3.37
Vulnerabilidad	5.30	8.95	9.46	18.70
salud	1.14	2.76	3.78	6.55
Trabajo	0.00	1.10	1.66	2.27
Recreacion	0.00	0.00	1.01	1.73
Calidad_vida_perc	0.75	1.64	2.40	2.40
Ingresos_pc	0.00	0.71	1.49	3.62

**ORIENTE BOSQUES (17) RURAL**

Variable	Número de observaciones	Media	Mediana	Mínimo	Máximo	Desviación estándar	de variación
ICV_MD	7545	28.45	28.62	12.49	47.01	5.51	19.38
Vivienda_Entorno	7970	0.98	0.00	0.00	4.33	1.11	112.98
Servicios	7678	1.79	1.50	0.74	2.60	0.33	18.37
Medio_Ambiente	7970	3.89	4.22	0.00	7.03	1.34	34.54
Escolaridad	7970	1.16	1.26	0.00	4.53	0.73	62.27
Desescolarizacion	7970	3.86	3.76	1.83	4.66	0.73	18.91
Movilidad	7970	1.38	1.64	0.00	3.09	0.64	46.43
Capital_fisico	7970	2.35	2.26	0.32	7.37	1.07	45.60
Participacion	7970	1.08	1.00	0.00	2.33	0.57	53.24
Libertad_seg	7970	1.81	1.95	0.00	3.43	0.51	28.47
Vulnerabilidad	7807	5.70	5.71	0.28	13.80	2.53	44.32
salud	7970	1.84	1.66	0.00	6.55	1.12	60.91
Trabajo	7970	0.62	0.58	0.00	2.27	0.63	101.00
Recreacion	7970	0.17	0.00	0.00	1.73	0.41	248.21
Calidad_vida_perc	7970	1.24	1.64	0.00	2.40	0.58	46.92
Ingresos_pc	7970	0.41	0.00	0.00	4.06	0.63	152.30

Variable	Percentil 25	Percentil 75	Percentil 90	Rango
ICV_MD	24.39	32.29	35.03	34.51
Vivienda_Entorno	0.00	1.98	1.98	4.33
Servicios	1.50	2.12	2.12	1.86
Medio_Ambiente	3.03	4.22	5.65	7.03
Escolaridad	0.51	1.75	1.91	4.53
Desescolarizacion	3.27	4.66	4.66	2.84
Movilidad	0.76	1.73	2.00	3.09
Capital_fisico	1.65	3.05	3.76	7.04
Participacion	0.92	1.82	1.92	2.33
Libertad_seg	1.60	1.95	2.44	3.43
Vulnerabilidad	3.98	7.63	9.08	13.53
salud	1.14	2.10	3.49	6.55
Trabajo	0.00	1.08	1.66	2.27
Recreacion	0.00	0.00	1.01	1.73
Calidad_vida_perc	0.75	1.64	1.64	2.40
Ingresos_pc	0.00	0.71	0.71	4.06

**ORIENTE VALLE DE SAN NICOLÁS (18) RURAL**

Variable	Número de observaciones	Media	Mediana	Mínimo	Máximo	Desviación estándar	de variación
ICV_MD	43141	29.39	29.33	13.41	45.38	4.99	16.99
Vivienda_Entorno	43744	0.09	0.00	0.00	0.26	0.12	143.16
Servicios	43594	2.16	2.12	1.22	2.60	0.35	16.36
Medio_Ambiente	43744	3.96	4.22	0.45	7.03	1.40	35.27
Escolaridad	43744	1.37	1.26	0.00	6.91	0.86	62.67
Desescolarizacion	43744	3.88	3.76	1.25	4.66	0.68	17.63
Movilidad	43744	1.27	1.18	0.00	3.09	0.66	52.28
Capital_fisico	43744	2.72	2.57	0.32	9.09	1.46	53.89
Participacion	43744	1.12	1.00	0.00	2.33	0.63	56.57
Libertad_seg	43744	1.98	1.95	0.42	3.43	0.60	30.35
Vulnerabilidad	43291	5.17	5.51	0.54	7.19	1.53	29.65
salud	43744	2.86	2.68	0.00	6.55	1.54	53.94
Trabajo	43744	0.62	0.58	0.00	2.27	0.58	94.14
Recreacion	43744	0.20	0.00	0.00	1.73	0.44	225.84
Calidad_vida_perc	43744	1.42	1.64	0.00	2.40	0.57	40.11
Ingresos_pc	43744	0.56	0.71	0.00	3.85	0.61	109.34

Variable	Percentil 25	Percentil 75	Percentil 90	Rango
ICV_MD	26.43	32.19	35.22	31.97
Vivienda_Entorno	0.00	0.26	0.26	0.26
Servicios	2.12	2.60	2.60	1.38
Medio_Ambiente	3.03	4.61	6.22	6.58
Escolaridad	0.99	1.75	2.57	6.91
Desescolarizacion	3.27	4.66	4.66	3.41
Movilidad	0.67	1.73	1.80	3.09
Capital_fisico	1.72	3.41	4.37	8.77
Participacion	0.92	1.82	1.92	2.33
Libertad_seg	1.71	2.21	2.94	3.01
Vulnerabilidad	4.47	6.32	6.37	6.65
salud	1.58	4.18	5.14	6.55
Trabajo	0.00	1.08	1.40	2.27
Recreacion	0.00	0.00	1.01	1.73
Calidad_vida_perc	0.75	1.64	2.40	2.40
Ingresos_pc	0.00	0.71	1.49	3.85

**SUROESTE SINIFANÁ (19) RURAL**

Variable	Número de observaciones	Media	Mediana	Mínimo	Máximo	Desviación estándar	de variación
ICV_MD	11941	27.56	27.29	14.93	41.03	3.94	14.30
Vivienda_Entorno	12252	0.03	0.00	0.00	0.26	0.08	283.60
Servicios	12119	2.02	2.12	0.74	2.60	0.32	15.74
Medio_Ambiente	12252	3.99	3.96	0.73	7.03	1.25	31.30
Escolaridad	12252	1.27	1.26	0.00	4.98	0.73	57.36
Desescolarizacion	12252	4.13	4.66	1.25	4.66	0.68	16.38
Movilidad	12252	0.77	0.67	0.00	3.09	0.53	68.43
Capital_fisico	12252	2.09	1.97	0.32	7.64	1.11	53.18
Participacion	12252	1.03	1.00	0.00	2.33	0.64	62.56
Libertad_seg	12252	1.91	1.95	0.07	3.43	0.45	23.40
Vulnerabilidad	12074	5.39	5.79	0.54	7.19	1.21	22.40
salud	12252	2.31	2.10	0.00	6.55	1.39	60.09
Trabajo	12252	0.56	0.50	0.00	2.27	0.58	104.07
Recreacion	12252	0.11	0.00	0.00	1.73	0.34	299.82
Calidad_vida_perc	12252	1.38	1.64	0.00	2.40	0.60	43.55
Ingresos_pc	12252	0.53	0.71	0.00	4.06	0.60	111.93

Variable	Percentil 25	Percentil 75	Percentil 90	Rango
ICV_MD	24.92	30.10	32.52	26.10
Vivienda_Entorno	0.00	0.00	0.26	0.26
Servicios	2.12	2.12	2.12	1.86
Medio_Ambiente	3.29	4.45	5.74	6.30
Escolaridad	0.69	1.75	2.04	4.98
Desescolarizacion	3.76	4.66	4.66	3.41
Movilidad	0.48	0.76	1.69	3.09
Capital_fisico	1.36	2.77	3.44	7.32
Participacion	0.82	1.82	1.92	2.33
Libertad_seg	1.95	1.95	2.44	3.37
Vulnerabilidad	4.47	6.36	6.37	6.65
salud	1.14	3.56	4.18	6.55
Trabajo	0.00	0.93	1.57	2.27
Recreacion	0.00	0.00	1.01	1.73
Calidad_vida_perc	0.75	1.64	2.40	2.40
Ingresos_pc	0.00	0.71	1.49	4.06

**SUROESTE SAN JUAN(20) RURAL**

Variable	Número de observaciones	Media	Mediana	Mínimo	Máximo	Desviación estándar	de variación
ICV_MD	12627	32.89	32.62	17.90	53.58	6.07	18.46
Vivienda_Entorno	12926	1.85	1.98	0.00	8.34	1.30	70.27
Servicios	12788	1.75	1.50	0.81	2.60	0.34	19.15
Medio_Ambiente	12926	4.18	4.22	1.69	7.03	1.12	26.66
Escolaridad	12926	1.01	0.99	0.00	2.72	0.62	61.62
Desescolarizacion	12926	3.91	3.76	0.00	4.66	0.84	21.39
Movilidad	12926	0.99	0.76	0.00	3.09	0.51	51.87
Capital_fisico	12926	2.95	3.03	0.32	9.58	1.34	45.44
Participacion	12903	1.15	1.00	0.00	2.33	0.61	52.84
Libertad_seg	12926	1.99	1.95	0.42	3.43	0.48	24.22
Vulnerabilidad	12788	8.18	8.59	0.73	17.28	2.56	31.30
salud	12926	1.95	1.58	0.12	5.89	1.24	63.59
Trabajo	12926	0.67	0.58	0.00	2.27	0.58	86.49
Recreacion	12926	0.12	0.00	0.00	1.73	0.36	292.53
Calidad_vida_perc	12926	1.46	1.64	0.00	2.40	0.61	41.61
Ingresos_pc	12926	0.59	0.71	0.00	4.06	0.63	107.34

Variable	Percentil 25	Percentil 75	Percentil 90	Rango
ICV_MD	28.90	35.99	41.88	35.68
Vivienda_Entorno	1.98	1.98	4.33	8.34
Servicios	1.50	2.12	2.12	1.80
Medio_Ambiente	3.55	4.61	5.70	5.33
Escolaridad	0.38	1.44	1.75	2.72
Desescolarizacion	3.27	4.66	4.66	4.66
Movilidad	0.59	1.18	1.73	3.09
Capital_fisico	2.00	3.65	4.58	9.26
Participacion	0.92	1.82	1.92	2.33
Libertad_seg	1.95	1.95	2.44	3.01
Vulnerabilidad	6.37	9.46	12.34	16.55
salud	1.14	2.53	3.89	5.78
Trabajo	0.08	1.10	1.54	2.27
Recreacion	0.00	0.00	1.01	1.73
Calidad_vida_perc	0.75	1.64	2.40	2.40
Ingresos_pc	0.00	0.71	1.49	4.06

**SUROESTE PENDERISCO (21) RURAL**

Variable	Número de observaciones	Media	Mediana	Mínimo	Máximo	Desviación estándar	de variación
ICV_MD	14588	29.65	28.82	14.97	60.01	6.66	22.46
Vivienda_Entorno	15764	1.22	0.00	0.00	8.34	1.51	124.19
Servicios	14812	1.79	1.50	0.74	2.60	0.33	18.63
Medio_Ambiente	15764	3.77	3.99	0.15	7.03	0.98	25.99
Escolaridad	15764	0.98	0.99	0.00	6.91	0.74	75.55
Desescolarizacion	15764	3.83	3.76	0.39	4.66	0.84	21.80
Movilidad	15764	0.96	0.76	0.00	3.09	0.50	51.74
Capital_fisico	15764	2.39	2.26	0.32	10.68	1.38	57.95
Participacion	15708	1.07	1.00	0.00	2.33	0.64	59.73
Libertad_seg	15764	1.96	1.95	0.07	3.43	0.50	25.45
Vulnerabilidad	15596	7.10	6.37	0.28	18.48	2.89	40.73
salud	15764	1.51	1.14	0.26	5.14	0.92	60.78
Trabajo	15764	0.66	0.58	0.00	2.27	0.56	84.27
Recreacion	15764	0.16	0.00	0.00	1.73	0.39	235.33
Calidad_vida_perc	15764	1.41	1.64	0.00	2.40	0.58	40.79
Ingresos_pc	15764	0.52	0.71	0.00	4.24	0.63	121.79

Variable	Percentil 25	Percentil 75	Percentil 90	Rango
ICV_MD	25.00	33.27	37.80	45.04
Vivienda_Entorno	0.00	1.98	4.33	8.34
Servicios	1.50	2.12	2.12	1.86
Medio_Ambiente	3.10	4.22	4.76	6.88
Escolaridad	0.38	1.44	1.75	6.91
Desescolarizacion	3.19	4.66	4.66	4.27
Movilidad	0.59	1.18	1.73	3.09
Capital_fisico	1.39	3.10	4.16	10.36
Participacion	0.82	1.82	1.92	2.33
Libertad_seg	1.95	1.95	2.51	3.37
Vulnerabilidad	5.23	9.08	10.28	18.20
salud	0.87	2.10	2.39	4.88
Trabajo	0.08	1.00	1.40	2.27
Recreacion	0.00	0.00	1.01	1.73
Calidad_vida_perc	0.75	1.64	2.40	2.40
Ingresos_pc	0.00	0.71	1.49	4.24

**SUROESTE CARTAZA (22) RURAL**

Variable	Número de observaciones	Media	Mediana	Mínimo	Máximo	Desviación estándar	de variación
ICV_MD	15440	32.18	30.99	16.42	73.58	7.94	24.66
Vivienda_Entorno	15803	1.53	1.98	0.00	9.76	1.78	115.81
Servicios	15691	1.79	1.50	0.74	2.60	0.34	18.97
Medio_Ambiente	15803	4.33	4.22	0.73	7.03	1.14	26.44
Escolaridad	15803	1.12	1.24	0.00	7.84	0.75	67.34
Desescolarizacion	15803	4.06	4.66	0.86	4.66	0.74	18.09
Movilidad	15803	0.85	0.67	0.00	3.09	0.55	65.08
Capital_fisico	15803	2.68	2.44	0.32	13.00	1.58	58.93
Participacion	15803	1.05	1.00	0.00	2.33	0.64	60.84
Libertad_seg	15803	2.06	1.95	0.42	3.43	0.53	25.88
Vulnerabilidad	15552	7.76	6.90	0.54	22.15	3.20	41.24
salud	15803	2.27	2.10	0.26	6.04	1.37	60.44
Trabajo	15803	0.63	0.58	0.00	2.27	0.60	95.29
Recreacion	15803	0.14	0.00	0.00	1.73	0.37	266.48
Calidad_vida_perc	15803	1.39	1.64	0.00	2.40	0.62	44.70
Ingresos_pc	15803	0.48	0.00	0.00	4.06	0.65	136.53

Variable	Percentil 25	Percentil 75	Percentil 90	Rango
ICV_MD	26.89	35.67	42.95	57.17
Vivienda_Entorno	0.00	1.98	4.33	9.76
Servicios	1.50	2.12	2.12	1.86
Medio_Ambiente	3.58	4.87	6.22	6.30
Escolaridad	0.51	1.44	1.75	7.84
Desescolarizacion	3.76	4.66	4.66	3.81
Movilidad	0.56	1.15	1.73	3.09
Capital_fisico	1.65	3.32	4.52	12.68
Participacion	0.82	1.82	1.92	2.33
Libertad_seg	1.95	1.96	2.94	3.01
Vulnerabilidad	5.79	9.46	12.54	21.61
salud	1.14	3.51	4.18	5.78
Trabajo	0.00	1.08	1.54	2.27
Recreacion	0.00	0.00	1.01	1.73
Calidad_vida_perc	0.75	1.64	2.40	2.40
Ingresos_pc	0.00	0.71	1.49	4.06



**URABÁ CENTRO (23) RURAL**

Variable	Número de observaciones	Media	Mediana	Mínimo	Máximo	Desviación estándar	de variación
ICV_MD	27356	23.82	23.25	10.33	44.57	5.56	23.35
Vivienda_Entorno	29188	0.18	0.00	0.00	4.70	0.67	365.98
Servicios	28018	1.91	2.12	0.81	2.60	0.35	18.08
Medio_Ambiente	29188	2.92	2.73	0.15	7.03	1.28	43.83
Escolaridad	29188	1.29	1.26	0.00	5.43	0.79	61.28
Desescolarizacion	29188	3.75	3.76	0.00	4.66	0.81	21.53
Movilidad	29188	0.79	0.67	0.00	2.82	0.36	45.62
Capital_fisico	29188	1.81	1.63	0.32	7.74	1.05	57.72
Participacion	29137	1.06	1.00	0.00	2.33	0.71	66.42
Libertad_seg	28628	1.78	1.95	0.00	3.43	0.51	28.87
Vulnerabilidad salud	29137	4.24	4.17	0.08	13.12	2.28	53.74
Trabajo	29188	1.66	1.14	0.26	5.79	1.27	76.45
Recreacion	29188	0.55	0.50	0.00	2.27	0.53	96.86
Recreacion	29188	0.16	0.00	0.00	1.73	0.38	235.70
Calidad_vida_perc	29188	1.13	0.75	0.00	2.40	0.59	52.40
Ingresos_pc	29188	0.40	0.00	0.00	2.97	0.58	146.72

Variable	Percentil 25	Percentil 75	Percentil 90	Rango
ICV_MD	20.14	26.74	30.95	34.25
Vivienda_Entorno	0.00	0.00	0.00	4.70
Servicios	1.50	2.12	2.12	1.80
Medio_Ambiente	2.03	3.67	4.22	6.88
Escolaridad	0.75	1.75	2.04	5.43
Desescolarizacion	3.19	4.66	4.66	4.66
Movilidad	0.56	0.84	1.18	2.82
Capital_fisico	1.11	2.48	3.08	7.42
Participacion	0.51	1.82	1.92	2.33
Libertad_seg	1.46	1.95	2.38	3.43
Vulnerabilidad salud	2.63	5.99	6.37	13.04
Trabajo	0.81	2.10	3.78	5.53
Trabajo	0.00	0.93	1.28	2.27
Recreacion	0.00	0.00	1.01	1.73
Calidad_vida_perc	0.75	1.64	1.64	2.40
Ingresos_pc	0.00	0.71	0.71	2.97

**URABÁ NORTE (24) RURAL**

Variable	Número de observaciones	Media	Mediana	Mínimo	Máximo	Desviación estándar	de variación
ICV_MD	18720	22.78	22.32	11.22	61.31	5.04	22.12
Vivienda_Entorno	20520	0.08	0.00	0.00	8.34	0.58	757.92
Servicios	19260	1.69	1.50	0.81	2.60	0.30	17.54
Medio_Ambiente	20520	3.45	3.55	0.45	7.03	1.07	30.96
Escolaridad	20520	1.16	1.24	0.00	6.08	0.88	75.71
Desescolarizacion	20520	3.82	3.76	0.39	4.66	0.78	20.45
Movilidad	20520	0.69	0.67	0.00	2.47	0.34	49.93
Capital_fisico	20520	1.43	1.19	0.32	9.78	1.00	69.65
Participacion	20520	1.08	1.00	0.00	2.33	0.68	62.70
Libertad_seg	20124	1.91	1.95	0.42	3.43	0.44	22.74
Vulnerabilidad	20376	3.97	4.08	0.01	18.71	2.22	55.85
salud	20520	1.32	1.14	0.00	5.14	0.87	65.76
Trabajo	20520	0.58	0.50	0.00	2.27	0.57	97.95
Recreacion	20520	0.14	0.00	0.00	1.73	0.37	272.84
Calidad_vida_perc	20520	1.08	0.75	0.00	2.40	0.61	56.07
Ingresos_pc	20520	0.34	0.00	0.00	4.06	0.60	178.40

Variable	Percentil 25	Percentil 75	Percentil 90	Rango
ICV_MD	19.47	25.41	28.53	50.09
Vivienda_Entorno	0.00	0.00	0.00	8.34
Servicios	1.50	2.12	2.12	1.80
Medio_Ambiente	2.80	4.22	4.25	6.58
Escolaridad	0.51	1.53	2.04	6.08
Desescolarizacion	3.27	4.66	4.66	4.27
Movilidad	0.48	0.76	1.10	2.47
Capital_fisico	0.58	1.97	2.50	9.46
Participacion	0.82	1.82	1.92	2.33
Libertad_seg	1.95	1.95	2.44	3.01
Vulnerabilidad	2.24	5.71	6.37	18.70
salud	0.81	1.63	2.21	5.14
Trabajo	0.00	0.93	1.54	2.27
Recreacion	0.00	0.00	1.01	1.73
Calidad_vida_perc	0.75	1.64	1.64	2.40
Ingresos_pc	0.00	0.71	0.71	4.06

**URABÁ ATRATO MEDIO (25) RURAL**

Variable	Número de observaciones	Media	Mediana	Mínimo	Máximo	Desviación estándar	de variación
ICV_MD	993	21.61	21.30	11.95	38.36	4.51	20.84
Vivienda_Entorno	1293	0.00	0.00	0.00	0.00	0.00	.
Servicios	1026	1.49	1.50	0.81	1.50	0.07	5.01
Medio_Ambiente	1293	2.28	2.13	0.69	4.55	0.76	33.33
Escolaridad	1293	1.24	0.99	0.00	7.54	1.05	85.01
Desescolarizacion	1293	3.61	3.47	0.86	4.66	0.81	22.35
Movilidad	1293	0.62	0.59	0.00	2.11	0.33	52.98
Capital_fisico	1293	0.97	0.58	0.32	4.21	0.69	71.30
Participacion	1290	1.14	1.00	0.00	2.33	0.61	53.39
Libertad_seg	1281	1.87	1.95	0.00	3.43	0.64	34.15
Vulnerabilidad	1260	4.53	5.23	0.61	7.19	1.67	36.97
salud	1293	0.60	0.26	0.00	4.62	0.71	119.32
Trabajo	1293	0.76	0.76	0.00	2.27	0.58	75.94
Recreacion	1293	0.18	0.00	0.00	1.51	0.39	220.55
Calidad_vida_perc	1293	0.94	0.75	0.00	2.40	0.53	56.12
Ingresos_pc	1293	1.10	0.71	0.00	4.06	0.86	77.89

Variable	Percentil 25	Percentil 75	Percentil 90	Rango
ICV_MD	18.49	23.84	26.81	26.41
Vivienda_Entorno	0.00	0.00	0.00	0.00
Servicios	1.50	1.50	1.50	0.70
Medio_Ambiente	1.70	2.73	3.38	3.86
Escolaridad	0.49	1.44	2.57	7.54
Desescolarizacion	3.19	4.66	4.66	3.81
Movilidad	0.59	0.59	1.16	2.11
Capital_fisico	0.58	1.27	1.96	3.88
Participacion	1.00	1.82	1.92	2.33
Libertad_seg	1.46	1.95	2.94	3.43
Vulnerabilidad	3.29	6.05	6.36	6.58
salud	0.26	0.53	1.14	4.62
Trabajo	0.35	1.08	1.61	2.27
Recreacion	0.00	0.00	1.01	1.51
Calidad_vida_perc	0.75	1.64	1.64	2.40
Ingresos_pc	0.71	1.49	2.05	4.06

**ANEXO 1**

**TRANSFORMACIONES DE LAS VARIABLES Y SU APOORTE INDIVIDUAL A LA CALIDAD DE VIDA**

	Estrato
	puntaje
Estrato	
Estrato 1	0.0000
Estrato 2	1.0501
Estrato 3	2.2749
Estrato 4	3.8515
Estrato 5	4.6241
Estrato 6	5.2745

	Num_veh- iculos con 5 años o menos
	puntaje
Número de vehiculos con 5 años o menos	
Sin vehiculo	0.0000
1 vehiculo de más de 5 años	2.0610
1 vehiculo con 5 años o menos	2.8477
2 vehiculos de más de 5 años	2.8477
2 vehiculos al menos uno con 5 años o menos	3.5891
3 vehiculos de más de 5 años	3.5891
3 vehiculos al menos uno con 5 años o menos	3.8414
4 o más vehiculos al menos uno con 5 años o menos	4.1218

	Hacinam- iento
	puntaje
Hacinamiento	
Entre [0,0.05] cuartos por persona	0.0000
Entre (0.05,0.1] cuartos por persona	0.0000
Entre (0.1,0.2] cuartos por persona	0.0000
Entre (0.2,0.3] cuartos por persona	0.0721
Entre (0.3,0.4] cuartos por persona	0.5722
Entre (0.4,0.5] cuartos por persona	1.4142
Entre (0.5,0.6] cuartos por persona	1.7007
Entre (0.6,0.7] cuartos por persona	1.8959
Entre (0.7,0.8] cuartos por persona	2.2380
Entre (0.8,0.9] cuartos por persona	2.2752
Entre (0.9,1.0] cuartos por persona	2.2752

	Num_Ele- ctrodom- ésticos
	puntaje
Número de electrodomésticos	
1 electrodoméstico	0.0000
2 electrodomésticos	0.3003
3 electrodomésticos	0.7837
4 electrodomésticos	1.0526
5 electrodomésticos	1.3807
6 electrodomésticos	1.7278
7 electrodomésticos	2.0992
8 electrodomésticos	2.5304
9 electrodomésticos	3.0157
10 electrodomésticos	3.4703
11 electrodomésticos	3.9094
12 electrodomésticos	4.2169
13 electrodomésticos	4.2988
14 electrodomésticos	4.6131
15 electrodomésticos	4.6348
16 electrodomésticos	4.9029
17 electrodomésticos	4.9029
18 electrodomésticos	4.9029
19 electrodomésticos	4.9029
20 electrodomésticos	5.1603
Más de 21 electrodomésticos	5.4972

	Ingreso- _pc
	puntaje
Ingresos per cápita	
Entre (0.0, 0.20] salarios minimos	0.0000
Entre (0.20, 0.40] salarios minimos	0.7136
Entre (0.40, 0.60] salarios minimos	1.4869
Entre (0.60, 0.80] salarios minimos	2.0467
Entre (0.80, 1.00] salarios minimos	2.4523
Entre (1.00, 1.20] salarios minimos	2.9667
Entre (1.20, 1.40] salarios minimos	3.2099
Entre (1.60, 1.80] salarios minimos	3.5377
Entre (1.80, 2.00] salarios minimos	3.6232
Entre (2.00, 2.20] salarios minimos	3.8529
Entre (2.20, 2.40] salarios minimos	4.0591
Entre (2.40, 2.60] salarios minimos	4.0639
Entre (2.60, 2.80] salarios minimos	4.0639
Entre (2.80, 3.00] salarios minimos	4.0639
Entre (3.00, 3.20] salarios minimos	4.0639
Entre (3.20, 3.40] salarios minimos	4.0639
Entre (3.40, 3.60] salarios minimos	4.0639
Entre (3.60, 3.80] salarios minimos	4.0639
Entre (3.80, 4.00] salarios minimos	4.2423
Más de 4.00 salarios mínimo	4.2423

	Num_Cel- ulares
	puntaje
Número de celulares	
0 celulares	0.0000
1 celular	0.3225
2 celulares	0.9342
3 celulares	1.4613
4 o más celulares	1.7719

	Prop_SS- _Contri- but
	puntaje
Proporción de personas con sistema salud contributivo	
0	0.0000
(0.00,0.1]	0.0000
(0.10,0.15]	0.0000
(0.15,0.20]	0.0000
(0.20,0.25]	0.1663
(0.25,0.30]	0.1663
(0.30,0.35]	0.5511
(0.35,0.40]	0.5511
(0.40,0.45]	0.5511
(0.45,0.50]	1.3603
Mayor que 0.50	1.3603



	Prop_Vo- tantes
	puntaje
Proporción de personas que votan	
0	0.0000
(0.10,0.20]	0.0000
(0.20,0.30]	0.0000
(0.30,0.40]	0.1395
(0.40,0.50]	0.1395
(0.50,0.60]	0.3125
(0.60,0.70]	0.5097
(0.70,0.80]	0.5978
(0.80,0.90]	0.5978
(0.90,1.0]	0.9990

	Recreac- ión
	puntaje
Recreación	
0	0.0000
1 de tres actividades: recreativa, deportiva o cultural	1.0108
2 de tres actividades: recreativa, deportiva o culturale	1.5094
3 actividades: recreatica, deportiva y cultural	1.7311

	Desesco- larizac- ión entre 3 y 12
	puntaje
Desescolarización entre 3 y 12	
2 o más no asisten	0.0000
1 no asiste	0.3903
Todos asisten	0.9695
No hay menores	1.8668

	Desesco- larizac- ión entre 12 y 18
	puntaje
Desescolarización entre 12 y 18	
3 o más no asisten	0.0000
2 no asisten	0.8563
1 no asiste	1.6075
Todos asisten	2.3026
No hay jóvenes	2.7947

	Num_Des- conexio- nes_SP
	puntaje
Número de servicios públicos suspendidos	
3 servicios suspendidos	0.0000
2 servicios suspendidos	0.1215
1 servicio suspendidos	0.8073
0 servicios suspendidos	1.5031

	Num_Ser- c_Pub
	puntaje
Número de servicios públicos	
1 servicio público	0.0000
2 servicios públicos	0.6191
3 servicios públicos	1.0998
4 servicios públicos	1.8887
5 servicios públicos	2.9859

	Carga_E- conómica
	puntaje
Carga económica	
0	0.0000
(0.00,0.1]	0.0000
(0.10,0.15]	0.0000
(0.15,0.20]	0.0000
(0.20,0.25]	0.0000
(0.25,0.30]	0.0000
(0.30,0.35]	0.0796
(0.35,0.40]	0.0796
(0.40,0.45]	0.0796
(0.45,0.50]	0.5801
(0.50,0.55]	0.5801
(0.55,0.60]	0.5801
(0.60,0.65]	0.5801
(0.65,0.70]	0.8107
(0.70,0.75]	0.9864
(0.75,0.80]	1.1908
Mayor que 0.80	1.1908

	Duración Trabajo
	puntaje
Duración del trabajo	
0	0.0000
Entre [1 y 12] meses	0.0000
Entre (12 y 24] meses	0.3537
Entre (24 y 30] meses	0.3537
Entre (30 y 36] meses	0.4173
Entre (36 y 42] meses	0.4173
Entre (42 y 48] meses	0.4173
Entre (48 y 54] meses	0.5177
Entre (54 y 60] meses	0.5177
Entre (60 y 72] meses	0.5177
Entre (72 y 84] meses	0.5177
Entre (84 y 96] meses	0.5983
Entre (96 y 108] meses	0.6965
Entre (108 y 120] meses	0.6965
Entre (120 y 132] meses	0.6965
Entre (132 y 264] meses	0.7600
Entre (264 y 276] meses	0.8222
Entre (276 y 288] meses	0.8222
Entre (288 y 300] meses	1.0797
Más de 300 meses	1.0797

	Conoc_P- olitica
	puntaje
Conocimiento en politica	
Muy Malo	0.0000
Malo	0.8198
Regular	0.9221
Bueno	1.3328

	Contami- nac_Aire
	puntaje
Contaminación del aire	
Muy Mala	0.0000
Mala	0.0803
Regular	0.2562
Buena	0.5194
Muy Buena	0.9877

	Contami- nac_Que- br
	puntaje
Contaminación en las quebradas	
Muy Mala	0.0000
Mala	0.0817
Regular	0.4602
Buena	0.7452
Muy Buena	1.0817

	Contami- nac_Bas- ura
	puntaje
Contaminación por basura	
Muy Mala	0.0000
Mala	0.2008
Regular	0.6820
Buena	1.3215
Muy Buena	2.0404

	Contami- nac_Rui- do
	puntaje
Contaminación por ruido	
Muy Mala	0.0000
Mala	0.0996
Regular	0.1496
Buena	0.4502
Muy Buena	1.0616

	Arboriz- ación
	puntaje
Arborización	
Muy Mala	0.0000
Mala	0.2658
Regular	0.6529
Buena	1.1816
Muy Buena	1.8573



	Libertad_Expresión
	puntaje
Libertad de expresión	
Muy Mala	0.0000
Mala	0.0000
Regular	0.3747
Buena	0.8628
Muy Buena	1.4199

	Calidad_Vida_Perc
	puntaje
Calidad de vida_percibida	
Muy Mala	0.0000
Mala	0.0689
Regular	0.7534
Buena	1.6364
Muy Buena	2.3994

	Acceso_ - Salud
	puntaje
Acceso a salud	
Muy Mala	0.0000
Mala	0.1187
Regular	0.4536
Buena	0.9720
Muy Buena	1.7268

	Calidad- _Serv_ S- alud
	puntaje
Calidad de los Servicios de salud	
Muy Mala	0.0000
Mala	0.1526
Regular	0.4292
Buena	0.8686
Muy Buena	1.5196

	Liberta- d_Trasl- adarse
	puntaje
Libertad de trasladarse	
Muy Mala	0.0000
Mala	0.0664
Regular	0.4959
Buena	0.7348
Muy Buena	1.1659

	Percep_- Segurid- ad
	puntaje
Percepción en seguridad	
Inseguro	0.0000
Seguro	0.3513
Muy seguro	0.8466

	Vías
	puntaje
Vías	
Muy Malas	0.0000
Malas	0.1952
Regulares	0.6177
Buenas	1.1640
Muy Buenas	1.9043

	Transp_- Público
	puntaje
Transporte público	
Muy Malo	0.0000
Malo	0.1891
Regular	0.1891
Bueno	0.2229
Muy Bueno	0.5707

	Calid_T- rans_Púb
	puntaje
Calidad del transporte público	
Muy Mala	0.0000
Mala	0.2071
Regular	0.2906
Buena	0.3416
Muy Buena	0.6144

	Aliment- ación_N- iños
	puntaje
Alimentación de niños	
Siempre algún niño deja de desayunar, almorzar o comer	0.0000
A veces algún niño deja de desayunar, almorzar o comer	0.0000
Nunca algún niño deja de desayunar, almorzar o comer	1.3981
No hay niños	2.2196

	Alimentación Adultos
	puntaje
Alimentación de adultos	
Siempre algún adulto deja de desayunar, almorzar o comer	0.0000
A veces algún adulto deja de desayunar, almorzar o comer	0.0026
Nunca algún adulto deja de desayunar, almorzar o comer	1.6811

	Escolaridad Jefe
	puntaje
Escolaridad del jefe del hogar	
Ninguna	0.0000
Primaria incompleta	0.1713
Primaria	0.4862
Secundaria	0.7764
Media	1.3017
Técnica	1.7293
Tecnología	2.3712
Universidad	3.2681
Especialización	3.7116
Maestría	3.8942
Doctorado	4.0452

	Escolar- idad_Co- nyug
	puntaje
Escolaridad del cónyuge	
Ninguna	0.0000
Primaria incom	0.2069
Primaria	0.5053
Secundaria	0.7498
Media	1.4218
Técnica	1.7469
Tecnología	2.8090
Universidad	3.6422
Especialización	4.1319
Maestría	4.1469
Doctorado	4.7497
No hay cónyuge	1.2644

	Materia- l_inad_ - Viv
	puntaje
Vivienda con materiales inadecuados	
Estrato 1, paredes inadecuadas o pisos inadecuados	0.0000
Estrato 1, paredes adecuadas y pisos adecuados	0.2615
Estrato 2, paredes inadecuadas o pisos inadecuados	0.9277
Estrato 2, paredes adecuadas y pisos adecuados	1.3201
Estrato 3, paredes inadecuadas o pisos inadecuados	2.0506
Estrato 3, paredes adecuadas y pisos adecuados	2.4229
Estrato 4, 5 y 6 paredes adecuadas y pisos adecuados	4.4891



	Num_Niños
	puntaje
Número de niños	
Estrato 1 y 3 niños o más	0.0000
Estrato 1 y 1 o 2 niños	0.5268
Estrato 1 y sin niños	0.8084
Estrato 2 y 3 niños o más	1.0365
Estrato 2 y 1 o 2 niños	1.5522
Estrato 2 y sin niños	1.8255
Estrato 3 y 3 niños o más	2.1414
Estrato 3 y 1 o 2 niños	2.8039
Estrato 3 y sin niños	3.0044
Estrato 4 y 1 o 2 niños	4.3399
Estrato 4 y sin niños	4.5678
Estrato 5 o 6 y con niños	5.5705
Estrato 5 o 6 sin niños	5.5406

	Num_May- ores70
	puntaje
Número de mayores de 70 años	
Estrato 1 y 1 o 2 mayores	0.0000
Estrato 1 y sin mayores	0.0096
Estrato 2 y con mayores	1.0411
Estrato 2 y sin mayores	1.0615
Estrato 3 y 3 mayores o más	1.9350
Estrato 3 y 1 o 2 mayores	2.1761
Estrato 3 y sin mayores	2.3122
Estrato 4 y 3 mayores o más	3.4411
Estrato 4 y 1 o 2 mayores	3.7150
Estrato 4 y sin mayores	3.9003
Estrato 5 o 6 y 3 mayores o más	4.2637
Estrato 5 o 6 o 2 mayores	4.6164
Estrato 5 o 6 y sin mayores	4.9313

	Tenenc_ Viviend
	puntaje
Tenencia de la vivienda	
Estrato 1 y vivienda no es propia ni arrendada	0.0000
Estrato 1 y vivienda es arrendada	0.1605
Estrato 1 y vivienda propia	0.2556
Estrato 2 y vivienda no es propia ni arrendada	1.0643
Estrato 2 y vivienda es arrendada	1.1799
Estrato 2 y vivienda propia	1.3306
Estrato 3 y vivienda no es propia ni arrendada	2.2108
Estrato 3 y vivienda es arrendada	2.3513
Estrato 3 y vivienda propia	2.5917
Estrato 4 y vivienda no es propia ni arrendada	3.6704
Estrato 4 y vivienda es arrendada	3.9107
Estrato 4 y vivienda propia	4.1582
Estrato 5 y vivienda no es propia ni arrendada	4.4756
Estrato 5 y vivienda es arrendada	4.6071
Estrato 5 y vivienda propia	4.9147
Estrato 6 y vivienda no es propia ni arrendada	4.8216
Estrato 6 y vivienda es arrendada	5.4092
Estrato 6 y vivienda propia	5.5039

	Sexo jefe de hogar
	puntaje
Sexo jefe de hogar	
Estrato 1 mujer	0.0000
Estrato 1 hombre	0.1966
Estrato 2 mujer	1.0916
Estrato 2 hombre	1.2143
Estrato 3 mujer	2.3108
Estrato 3 hombre	2.4458
Estrato 4 mujer	3.8390
Estrato 4 hombre	4.0650
Estrato 5 mujer	4.6273
Estrato 5 hombre	4.8099
Estrato 6 mujer	5.1678
Estrato 6 hombre	5.4978

	Seg_Sal- ud_Jefe
	puntaje
Sistema de Salud del Jefe	
No está afiliado y está encuestado en el SISBEN	0.0000
Subsidiado	0.2616
Beneficiario de régimen especial	0.2559
No está afiliado y no está encuestado en el SISBEN	1.1340
Beneficiario de régimen contributivo	1.6475
Contributivo cotizante	1.9392
Régimen especial	2.0881

ANEXO 2

RESULTADOS DEL INDICADOR TOTAL POR COMPONENTES

### Referencias Bibliográficas

- Bibi, S. (2005) *Measuring Poverty in a Multidimensional Perspective: A Review of the Literature*, Working paper PMMA 2005-07.
- Booth, C. (1892) *The Inhabitants of Tower Hamlets their condition and occupations*, Journal of Royal Statistical Society, vol. 50, pp 326-340.
- Booyesen, F. (2002) *An Overview and Evaluation of Composite Indices of Development*, Social Indicators Research, Vol. 59, No. 2, pp. 115-151.
- Bourguignon, F. and Chakravarty, S. R., (2002) *Multidimensional Poverty Orderings*, Mimeo.
- Castaño, E., y Moreno, H. (1994), Metodología Estadística para la Selección de Variables del Sistema de Beneficiarios de Programas Sociales, SISBEN, Misión Social, DNP.
- Castaño, E., Correa, C. y Salazar B. (1998), "La construcción de un indicador de Calidad de Vida para la ciudad de Medellín", mimen DNP, Misión Social.
- Castaño, E. y Valencia, L.A. (1999<sup>a</sup>), Indicador de Calidad de los Estratos para el Área Metropolitana de Medellín, Revista Lecturas de Economía, Vol. 50, 1998.
- Castaño, E. (1999) Diseño del sistema de identificación de beneficiarios de programas sociales, Informe Técnico, CONAM, Quito.
- Castaño, E. (2000) Construcción de un indicador de Calidad de vida para Jamaica, BID, 2000.
- Filmer, D. & Pritchett, L. (2001), 'Estimating wealth effect without expenditure data— or tears: An application to educational enrollments in states of India', *Demography* **38**, 115–132.
- Gifi, A. (1990) *Nonlinear Multivariate Analysis*, in Heiser W., Meulman J. J., van den Berg, G. (Eds), J. Wiley and Sons, Chichester
- Johnson, R. A., Wichern, D. W. (1998), Applied multivariate statistical analysis. Prentice Hall, New Jersey.
- Kamanou, G. (2005) *Methods of Factor Analysis for Ordinal Categorical Data and Application to Poverty Data*; International Conference, The Many Dimensions of Poverty, Brazil
- Klasen, S. (2000) *Measuring poverty and deprivation in South Africa*. Review of Income and Wealth, 46, 33–58.
- Kolenikov, S. and Angeles, G. (2004) *The Use of Discrete Data in PCA: Theory, Simulations, and Applications to Socioeconomic Indices*, Working Paper of Measure/Evaluation Project, No. WP-04-85 Carolina Population Centre, University of North Carolina.

- Kuhfeld, W.F., Sarle, W.S. y Young, F.W. (1985) *Methods for Generating Model Estimates in the PRINQUAL Macro*, SAS Users Group International Conference Proceedings: Sugi 10, Cary, NC:SAS Institute, 962-971.
- Mardia, K.V., Kent, J.T. y Bibby, J.T. (1979), *Multivariate Analysis*, Academic Press, New York.
- Nagar, A. L., and Basu, S. (2001) *Weighting socio-economic indicators of human development (a latent variable approach)*. New Delhi: National Institute of Public Finance and Policy.
- Nolan, B. and Whelan, C.T. (1991) *Resources, Deprivation and the Measurement of Poverty*, The Economic and Social Research Institute; Working Paper No 21.
- Lenoir R. (1974), *Les exclus. Un Français sur dix*, Le Seuil or see Saith R., *Social xclusion: the concept and application to developing countries*, Queen Elizabeth House Working Paper Series N°72;
- PNUD (1997), *Human Development Report*; New York.
- Ravaillon, M. (1996) *Issues in measuring and modelling poverty*, The Economic Journal, Vol. 106, No. 438, pp. 1328-1343.
- Rowena, J. Smith, P. and Goddard, M. (2004) *Measuring Performance: An Examination of Composite Performance Indicators*, CHE Technical Paper Series, 29.
- Rowntree, B. S. (1901) *Poverty. A Study of Town Life*; Mc Millan and Co. London. 2<sup>nd</sup> edition.
- Saporta, G. (1983), *Multidimensional data analysis and quantification of categorical variables*, en *New Trends in Data Analysis and Applications*, J. Janssen, J.F. Marcotorchino, J.M. Proth Eds., Elsevier Science Publishers B.V., North-Holland.
- Sen, A. (1993) *Capability and Well-being*, in M.C Nussbaum and A.K Sen (Eds), *The Quality of Life*, Oxford Claredon Press.
- Townsend, P. (1979) *Poverty in the United Kingdom, a Survey of Household Resources and Standards of Living*, (London: Penguin Books and Allen Lane).
- Townsend, P. (1993) *The International analysis of Poverty*, Harvester Wheatsheat, London, UK
- Tsui, K. Y., (2002) *Multidimensional Poverty Indices*, *Social Choice and Welfare*, Vol 19; pp76-90.
- Young, F.W. (1981), *Quantitative Analysis of Qualitative Data*, *Psychometrika*, 46, 357-388.



Young, F.W., Takane, Y. y de Leeuw, J. (1978), The Principal Components of Mixed Measurement Level Multivariate Data: An Alternating Least Squares Method with Optimal Scaling Features, *Psychometrika*, 43, 279-281.