

SONDEO DE TENDENCIAS ELECTORALES

CLASIFICACION SOCIOECONOMICA

Por sexo:

Por nivel de escolaridad:

Por grupos de edad:

Por comuna:

PERFIL DEL FUTURO GOBERNADOR

Diga una cualidad política que usted considera es la más importante para ser Gobernador de Antioquia

Diga una cualidad personal que usted considera es la más importante para ser Gobernador de Antioquia?



INTENCIONES DE VOTO

Si las elecciones para Gobernador de Antioquia fuesen el día de Mañana, por cual de los candidatos votaría?

ABSTENCION PARA LOS COMICIOS ELECTORALES

Que tan probable es que usted vote en las próximas elecciones?

Usted cree que la gente no vota porque:

FICHA TECNICA DE LA ENCUESTA

Tipo de muestra, tamaño de muestra, universo de la población, , fecha de realización, margen de error calculado.

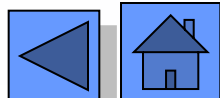

CLASIFICACION SOCIOECONOMICA

Por sexo:

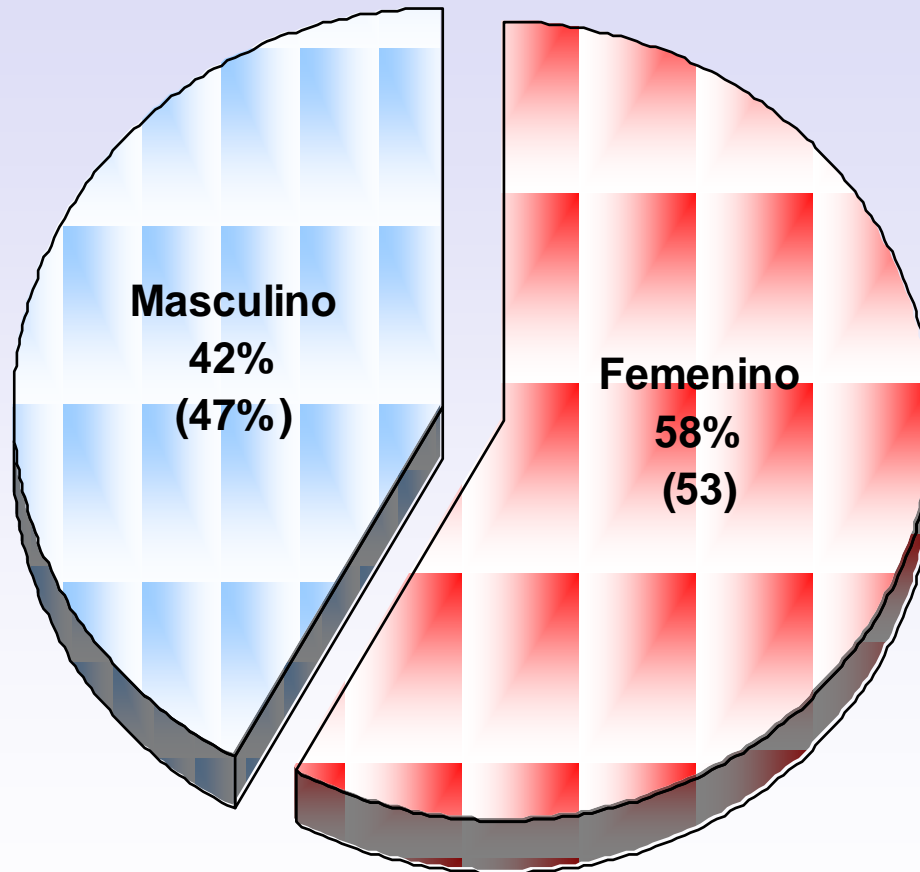

CLASIFICACION SOCIOECONOMICA

Por grupos de edad:

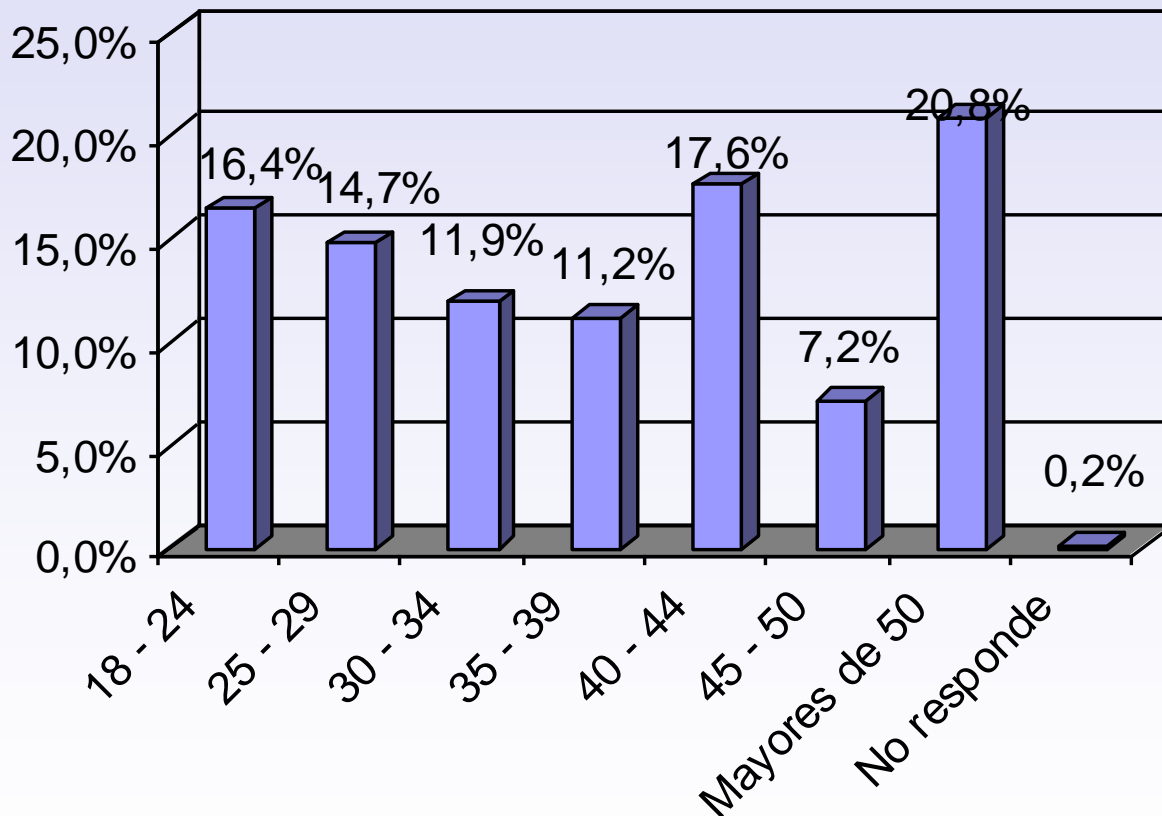

CLASIFICACION SOCIOECONOMICA

Por nivel de escolaridad:

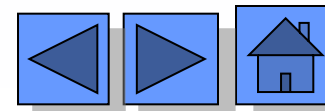
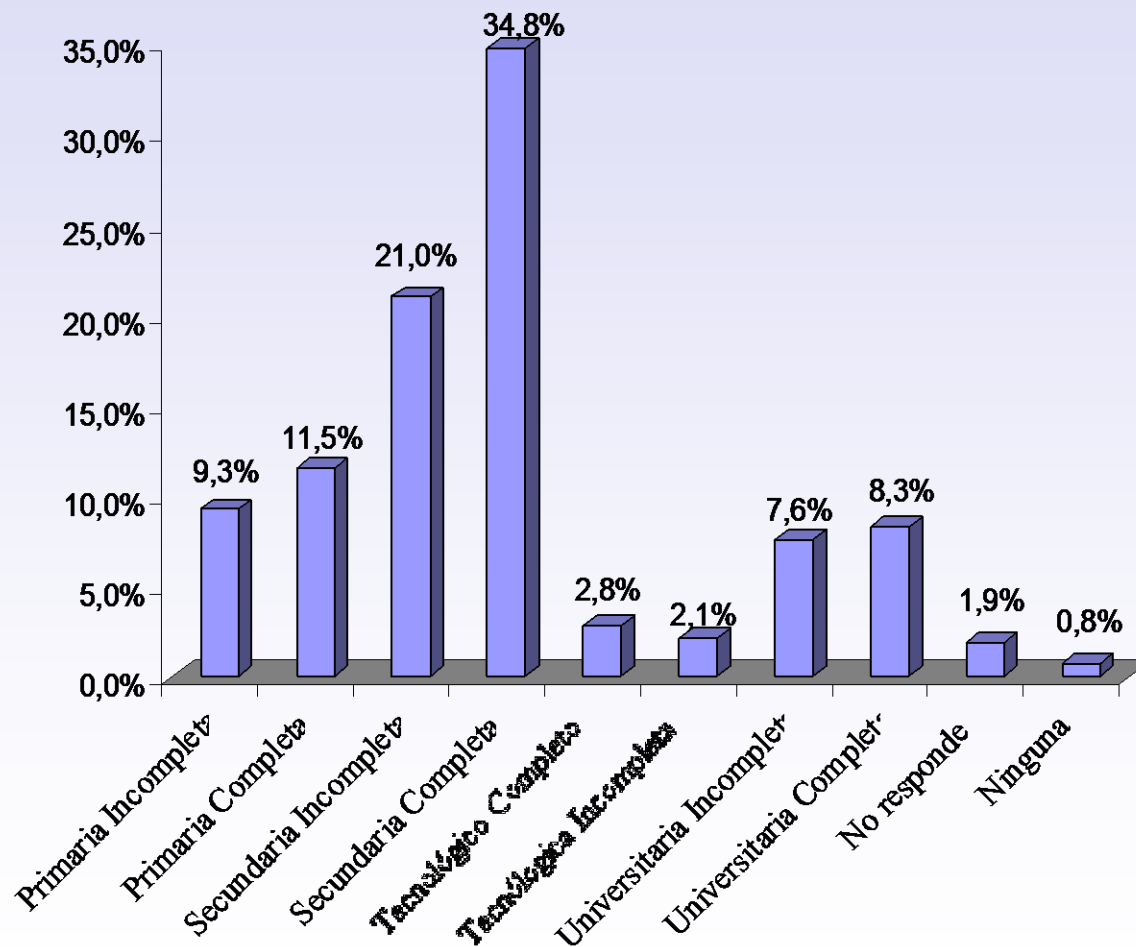

CLASIFICACION SOCIOECONOMICA

Por comuna:

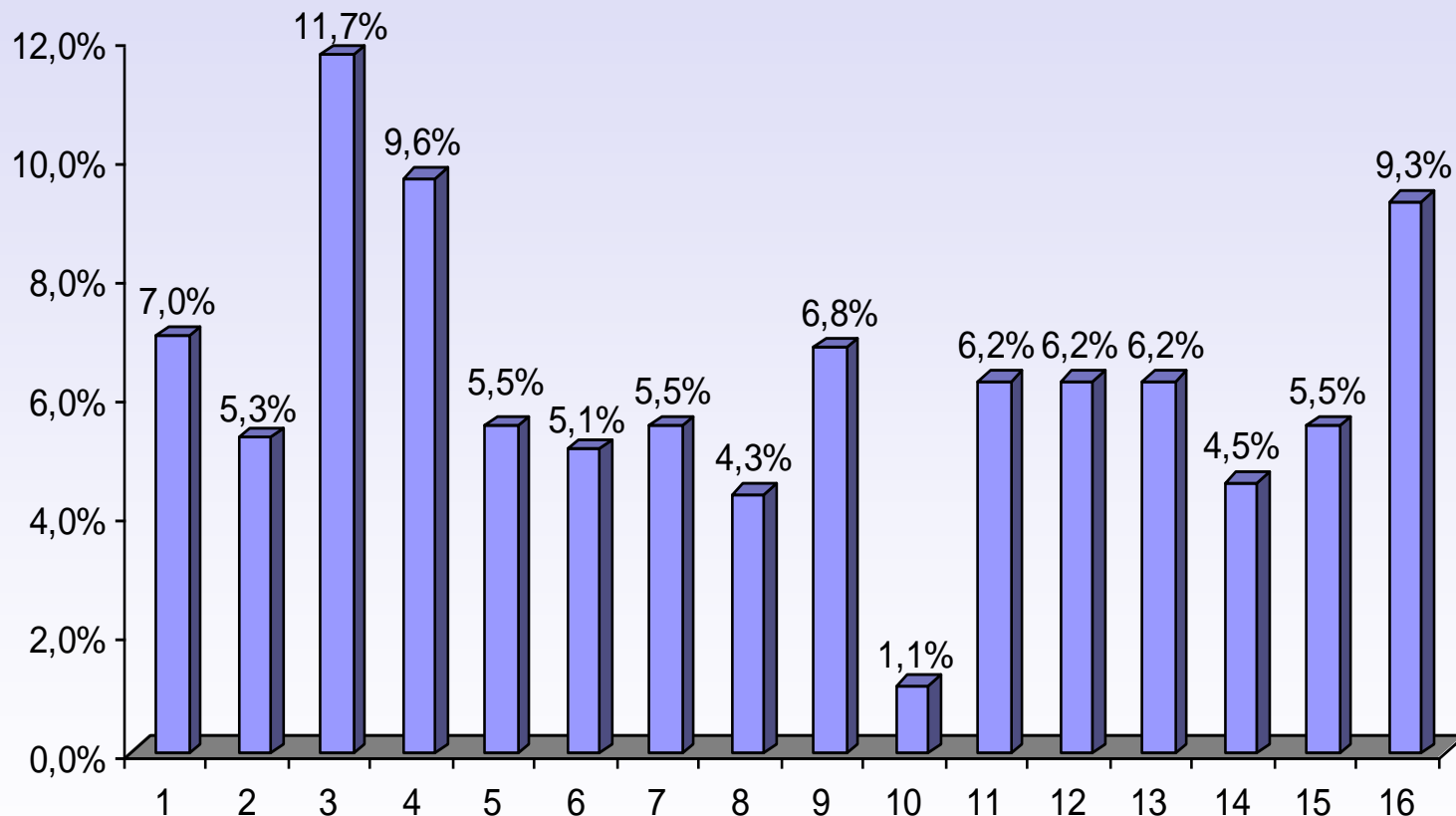

PERFIL DEL FUTURO GOBERNADOR

Diga una cualidad política que usted considera es la más importante para ser Gobernador de Antioquia

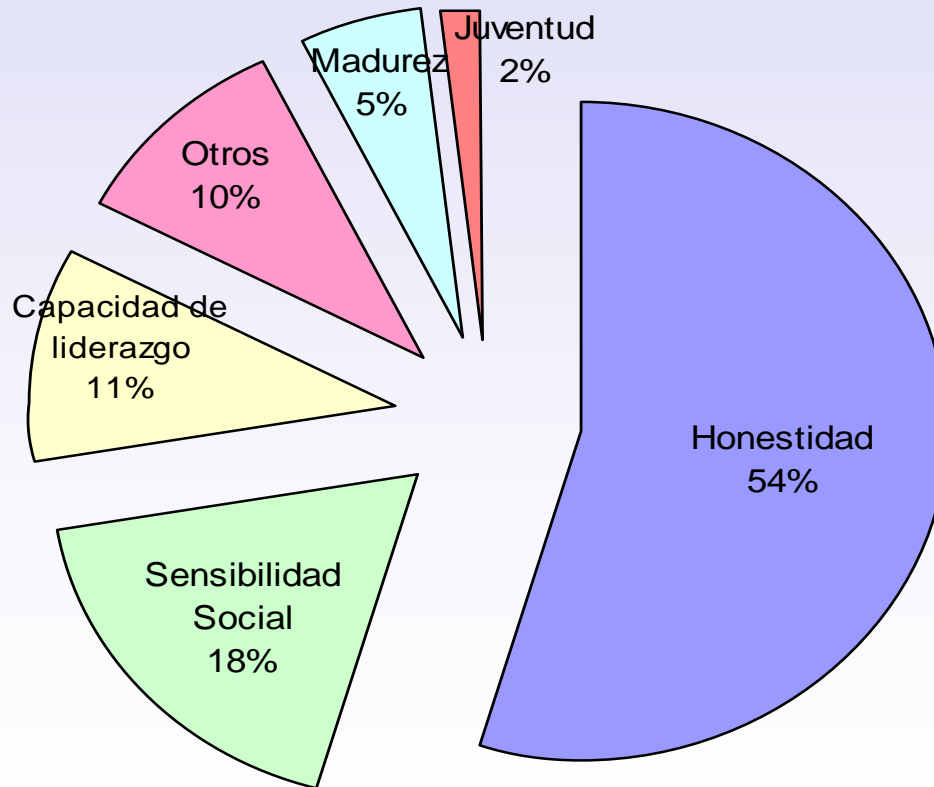

PERFIL DEL FUTURO GOBERNADOR

Diga una cualidad personal que usted considera es la más importante para ser Gobernador de Antioquia?

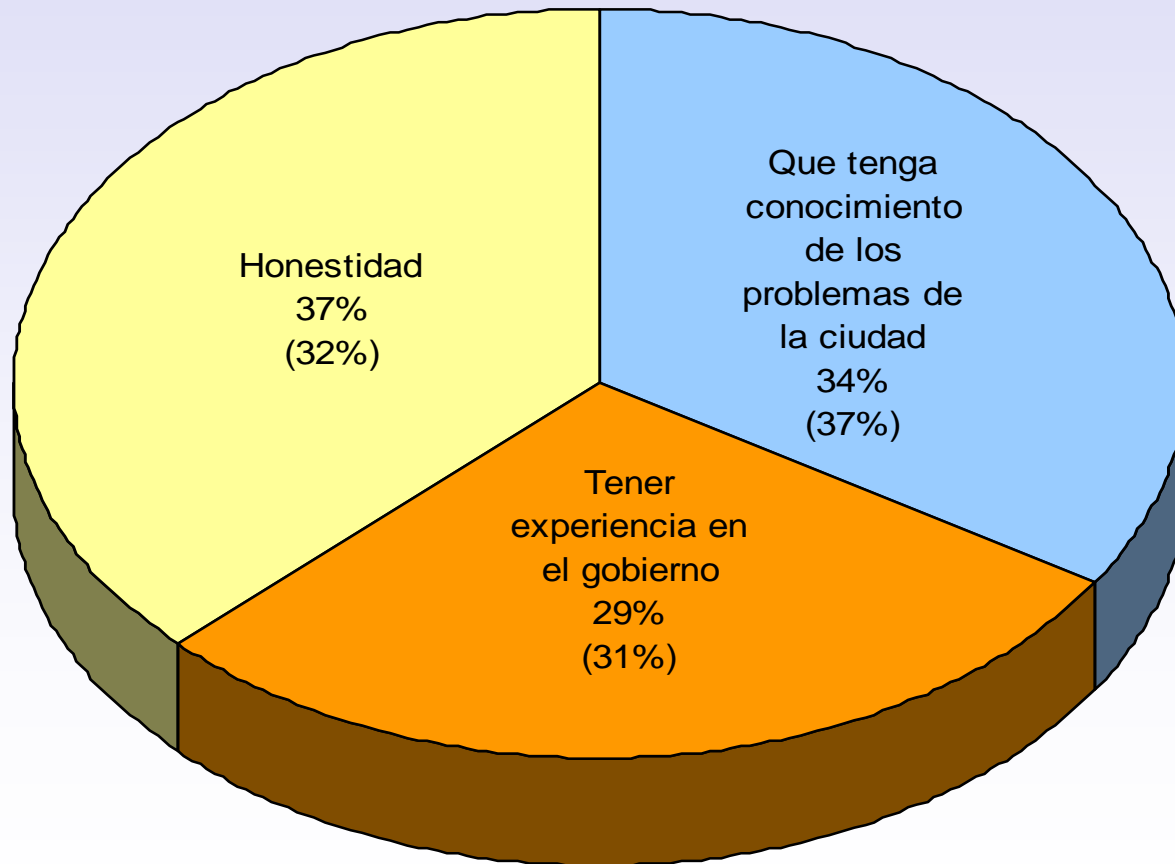

INTENCIONES DE VOTO

Si las elecciones para Gobernador de Antioquia fuesen el día de Mañana, por cual de los candidatos votaría?

Categorías de respuesta	Porcentaje
No sabe	29.9%
No Vota	24.6%
Anibal Gaviria Correa	16.1%
Alvaro Villegas Moreno	11.3%
Rubén Dario Quintero Villada	9.3%
Vota en Blanco	2.6%
No responde	2.6%
Jorge Gutierrez	1.9%
Gerardo Cañas	0.9%
Alvaro Guillermo Rendón	0.8%



ABSTENCION PARA LOS COMICIOS ELECTORALES

Que tan probable es que usted vote en las próximas elecciones?

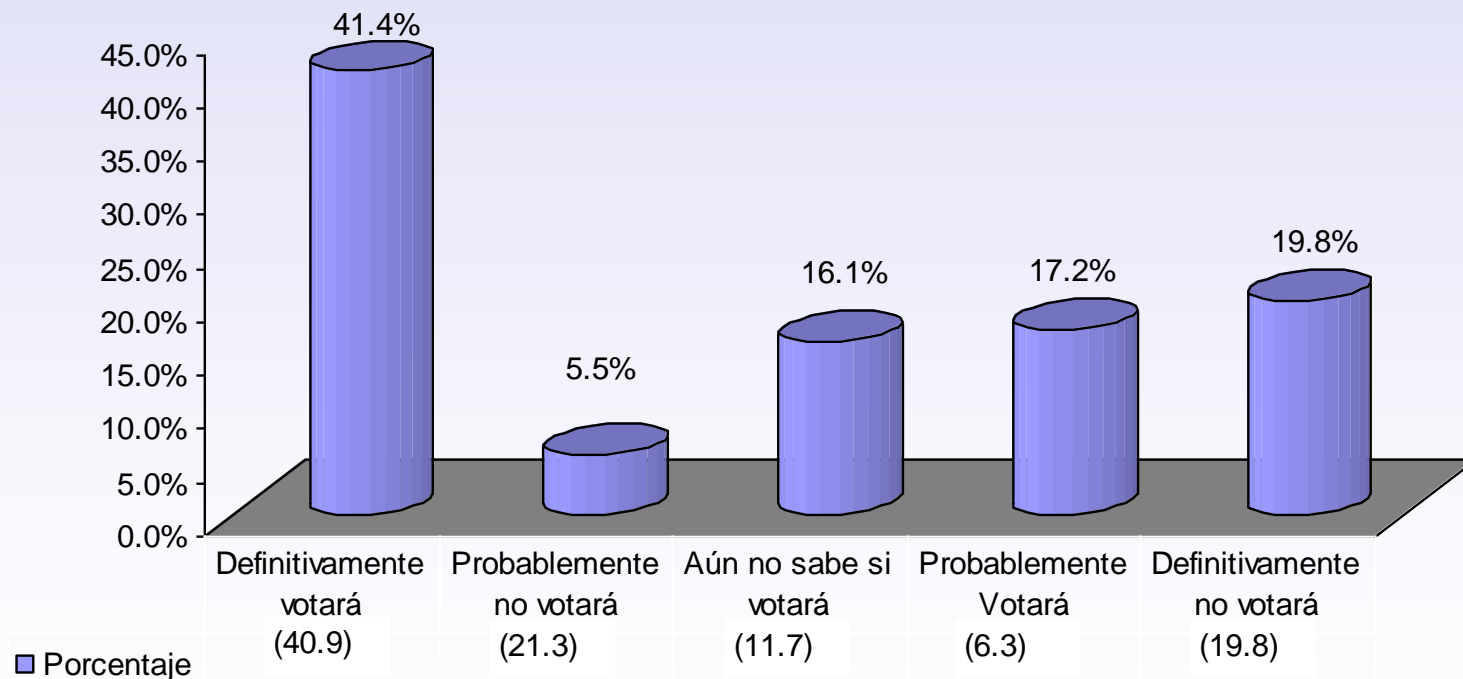

ABSTENCION PARA LOS COMICIOS ELECTORALES

Usted cree que la gente no vota porque:

Categorías de respuesta	Porcentaje	Porcentaje anterior
no alcanza a inscribir la Cédula.	29.9%	26.9%
tiene problemas para llegar hacia el lugar o mesa de votación.	24.4%	26.8%
se siente presionado por algún grupo religioso, familiar, ideológico o armado.	38.2%	43.7%
no considera que el voto no es significativo para el logro de sus necesidades.	23.8%	71.5%
no le parecen importantes las propuestas o tesis de los candidatos.	63.7%	68.1%
cree que existe fraude en las elecciones.	61.8%	64.7%
cree que el voto o la papeleta electoral no da confianza.	41.8%	43.5%
obtienen mala información hacia donde tenía que ir a votar	39.9%	66.9%
cree que participar en las elecciones no es solución para los problemas de la ciudad o su barrio.	78.4%	70.7%

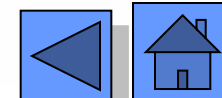

FICHA TÉCNICA DE LA ENCUESTA

CEO – Centro de Estudios de Opinión - Facultad de Ciencias Sociales y Humanas – Universidad de Antioquia

TIPO DE MUESTRA: Aleatoria y estratificada desagregando la selección por sexo, edad, nivel educativo y vivienda.

TAMAÑO DE LA MUESTRA: 530 unidades de análisis seleccionados de la base de datos de COBAMA.

UNIVERSO POBLACIÓN: Las 415.061 viviendas discriminadas de la base de datos COBAMA

FECHA DE REALIZACIÓN: Del Miércoles 26 de Agosto al 1 de Septiembre de 2003.

MARGEN DE ERROR CALCULADO: Con una confiabilidad del 95% y un margen de error del 5 %

