

**CONTABILIDAD Y POBREZA EN COLOMBIA.  
Una aproximación a su relación de causalidad  
en el marco del Capitalismo tardío.**



**UNIVERSIDAD  
DE ANTIOQUIA**  
1 8 0 3

**FACULTAD DE  
CIENCIAS ECONÓMICAS**  
1 9 4 4 - 2 0 1 4

**CHRISTIAN DAVID SALAZAR S.**

**Asesor temático:  
HÉCTOR JOSÉ SARMIENTO RAMÍREZ**



# CONTENIDO

Objetivo e hipótesis

Conceptos claves

Metodología aplicada

Resultados de la investigación

Conclusiones



# OBJETIVO

Establecer la posible relación de causalidad que podría vincular la contabilidad con el avance de la pobreza en la fase tardía del capitalismo financiero en Colombia.

# HIPÓTESIS

Existe un triángulo vicioso que contribuye al crecimiento de la pobreza. Este triángulo inicia bajo el modelo de contabilidad financiera que impulsa y legitima el modelo producción capitalista, que no considera conceptos como la inclusión, igualdad, distribución de riqueza, ampliando cada vez más la brecha de desigualdad, lo que la hace una causante directa o indirecta de la situación de pobreza actual.

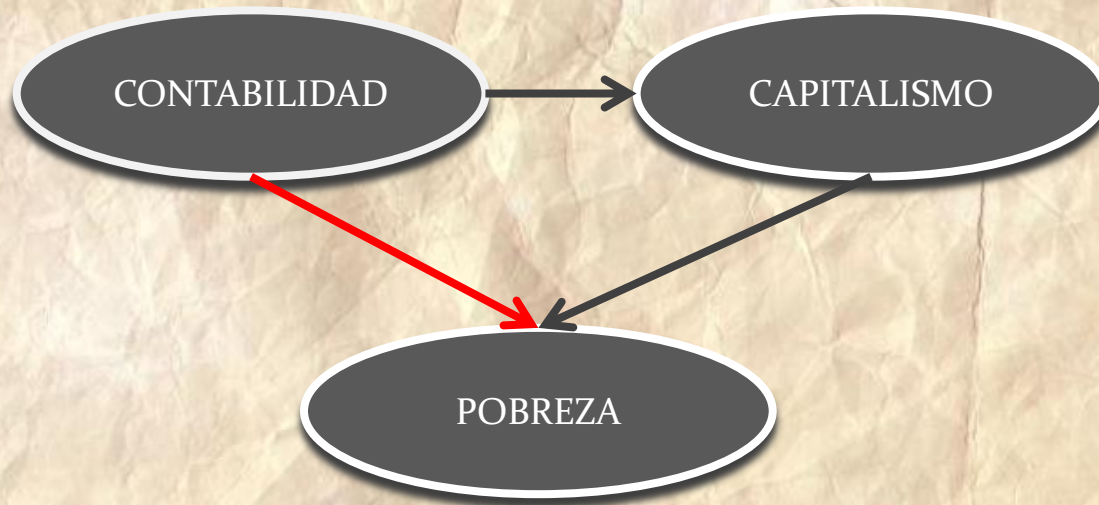



# CONCEPTOS CLAVES

**CONTABILIDAD:** «Disciplina social, fáctica y aplicada, que estudia el control de la riqueza, a través de sistemas de información referidos a los procesos de medición, valoración y control de los recursos materiales, sociales y naturales »



**POBREZA:** Según Amartya Sen «la pobreza debe concebirse como la privación de capacidades básicas y no meramente como la falta de ingresos»

**DESIGUALDAD SOCIAL :** De acuerdo con Antón (2013), «Significa la existencia de distintas oportunidades en el acceso, posesión, control y disfrute de recursos y poder, derivadas de diferentes condiciones, contextos y trayectorias. En el consenso ético básico se establecen las garantías de las libertades y los derechos civiles, políticos y sociales; algunos factores condicionantes del trato desigual suelen ser considerados, al menos formalmente, ‘no legítimos’, como el origen étnico-nacional, el sexo u otras opciones ‘culturales’. Se trata del pensamiento ‘correcto’, derivado del reconocimiento de los llamados derechos universales»



**EQUIDAD:** Según Campbell (2012), «es la decisión de hacerle frente a la injusticia mediante acciones de redistribución –para injusticias derivadas del reparto de los recursos– y reconocimiento –para injusticias socioculturales–. Pero determinar si algo es injusto o justo, parte de un juicio valorativo que puede reclamar la acción si la pretensión es trascender el simple diagnóstico para llegar a definir si alguna situación es deseable o no»

# METODOLOGÍA APLICADA

El presente trabajo se encuentra sustentado en un ejercicio de corte cualitativo y se apoya de una metodología descriptivo-analítica para el tratamiento de fuentes documentales. Adicionalmente se realizó una entrevista estructurada a algunos expertos contables y del área económica.

**A contadores:** ¿La contabilidad ha sido considerada como un instrumento determinante en el desarrollo del capitalismo, por su contribución a los procesos de acumulación de la riqueza, y con base en esta premisa, se requiere saber qué relación causal puede hacerse entre la contabilidad y el fenómeno social de la pobreza?



**A economistas:** ¿La Contabilidad ha sido utilizada por la Economía para medir la acumulación de la riqueza como factor del crecimiento económico; empero, no se le ha requerido para medir y valorar adecuadamente las externalidades del modelo de producción capitalista, en términos de exclusión, marginalidad social y degradación ambiental. Con base en estas consideraciones, qué relación causal puede hacerse entre la contabilidad y el fenómeno social de la pobreza?



# RESULTADOS DE LA INVESTIGACIÓN

Gráfico 1. Indicadores socioeconómicos  
China

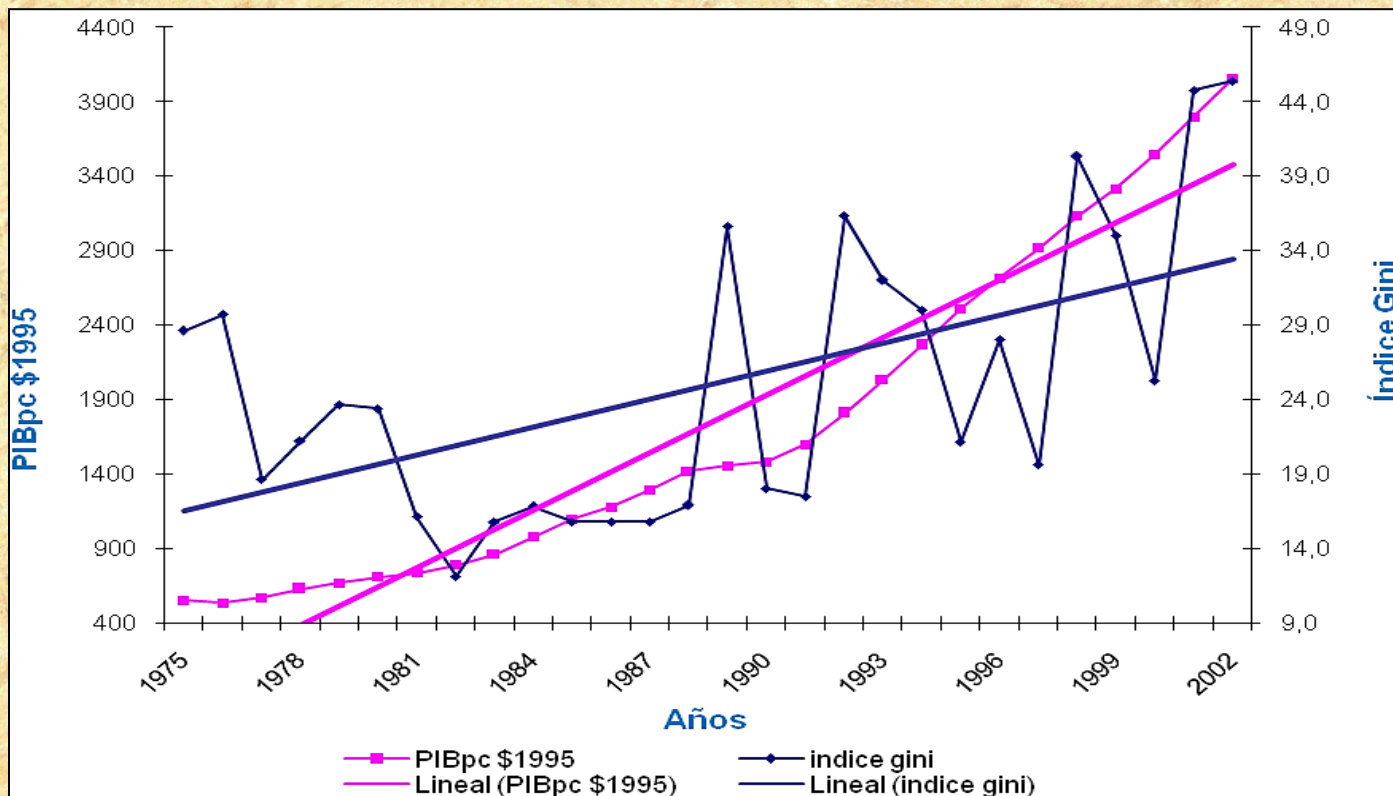

Fuente: Banco Mundial y Campo A. et al.



# RESULTADOS DE LA INVESTIGACIÓN

Gráfico 2. Indicadores socioeconómicos  
Estados Unidos

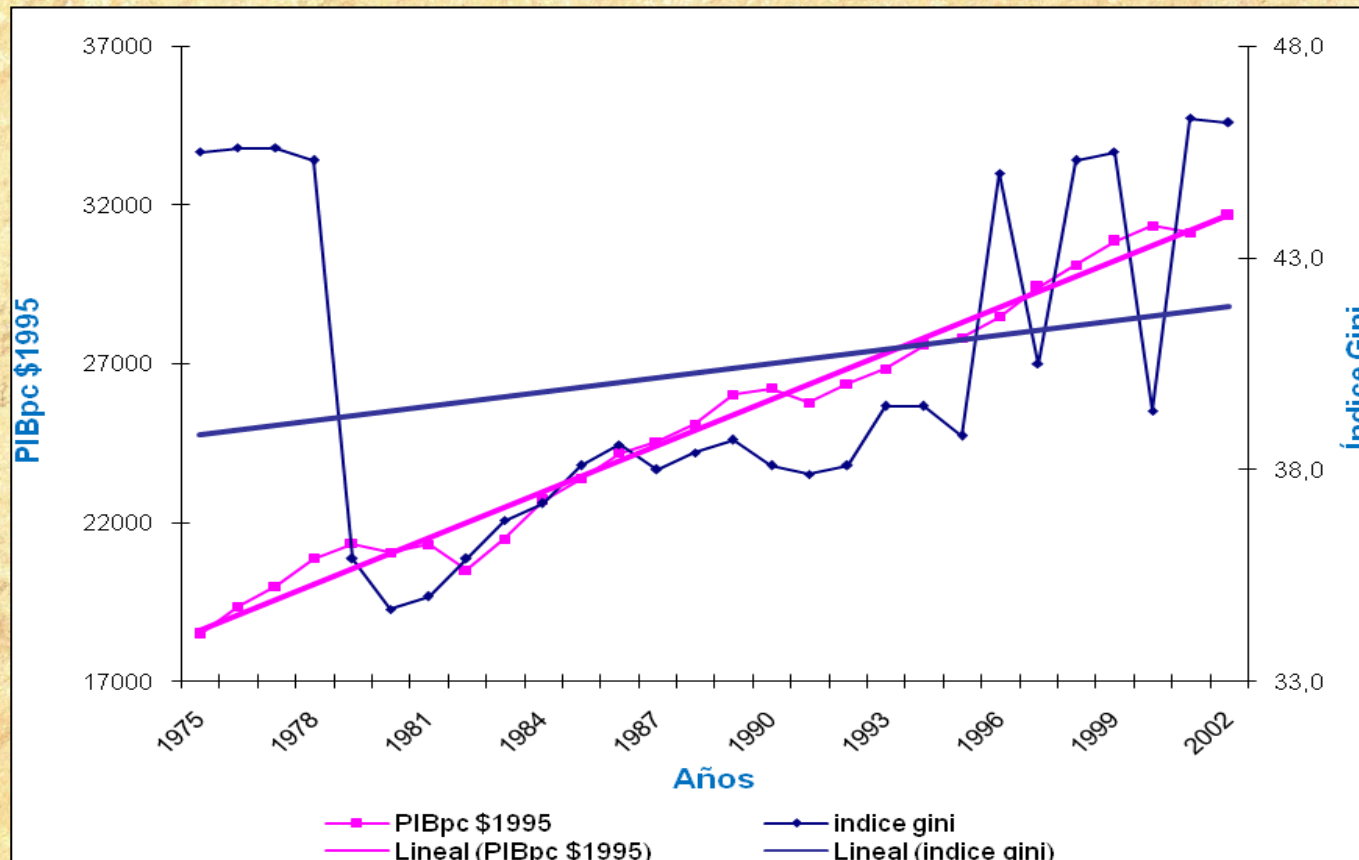

Fuente: Banco Mundial y Campo A. et al.



# RESULTADOS DE LA INVESTIGACIÓN

Gráfico 3. Indicadores socioeconómicos  
Colombia

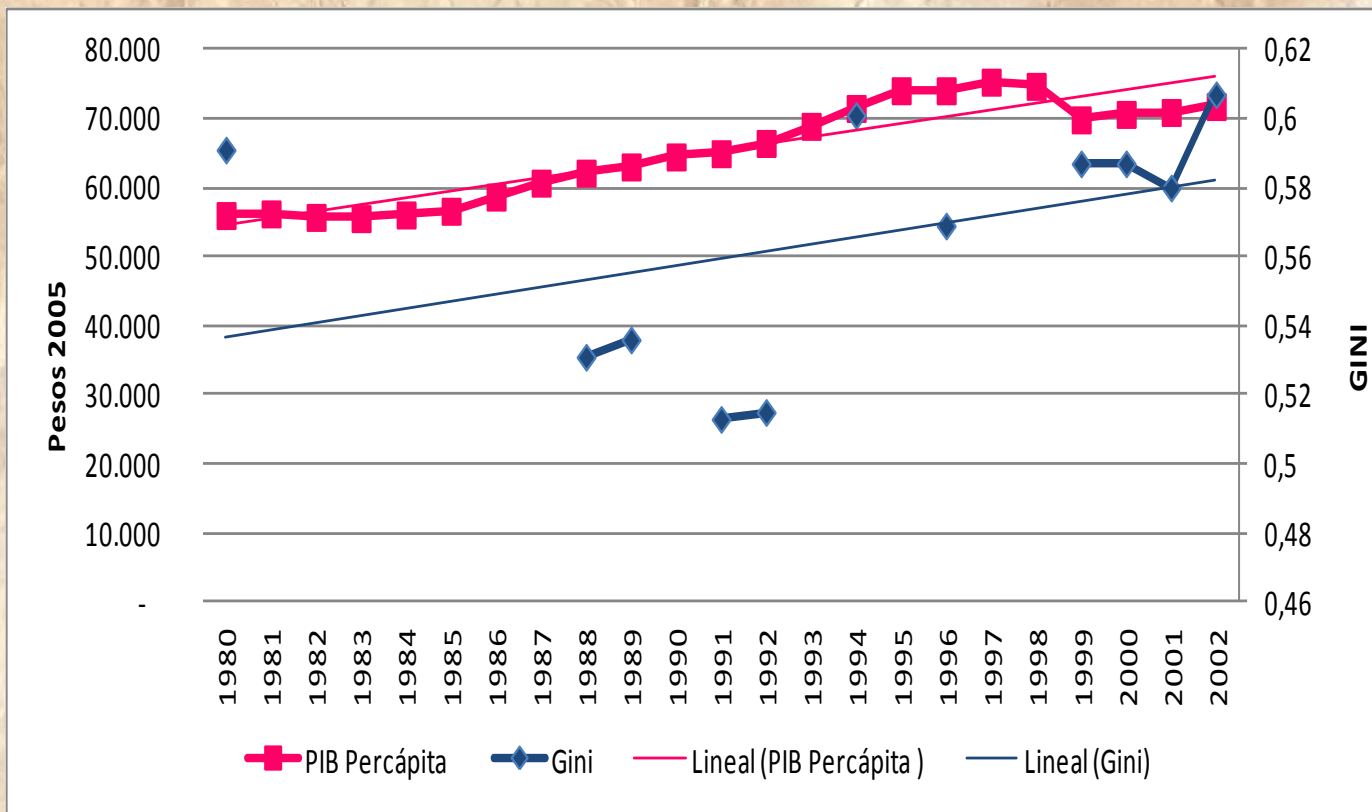

Fuente: DANE y Banco Mundial, Construcción propia y Cálculo per cápita propio.



# RESULTADOS DE LA INVESTIGACIÓN

Gráfico 4. PIB per cápita vs. Coeficiente de Gini Colombia 2002-2013

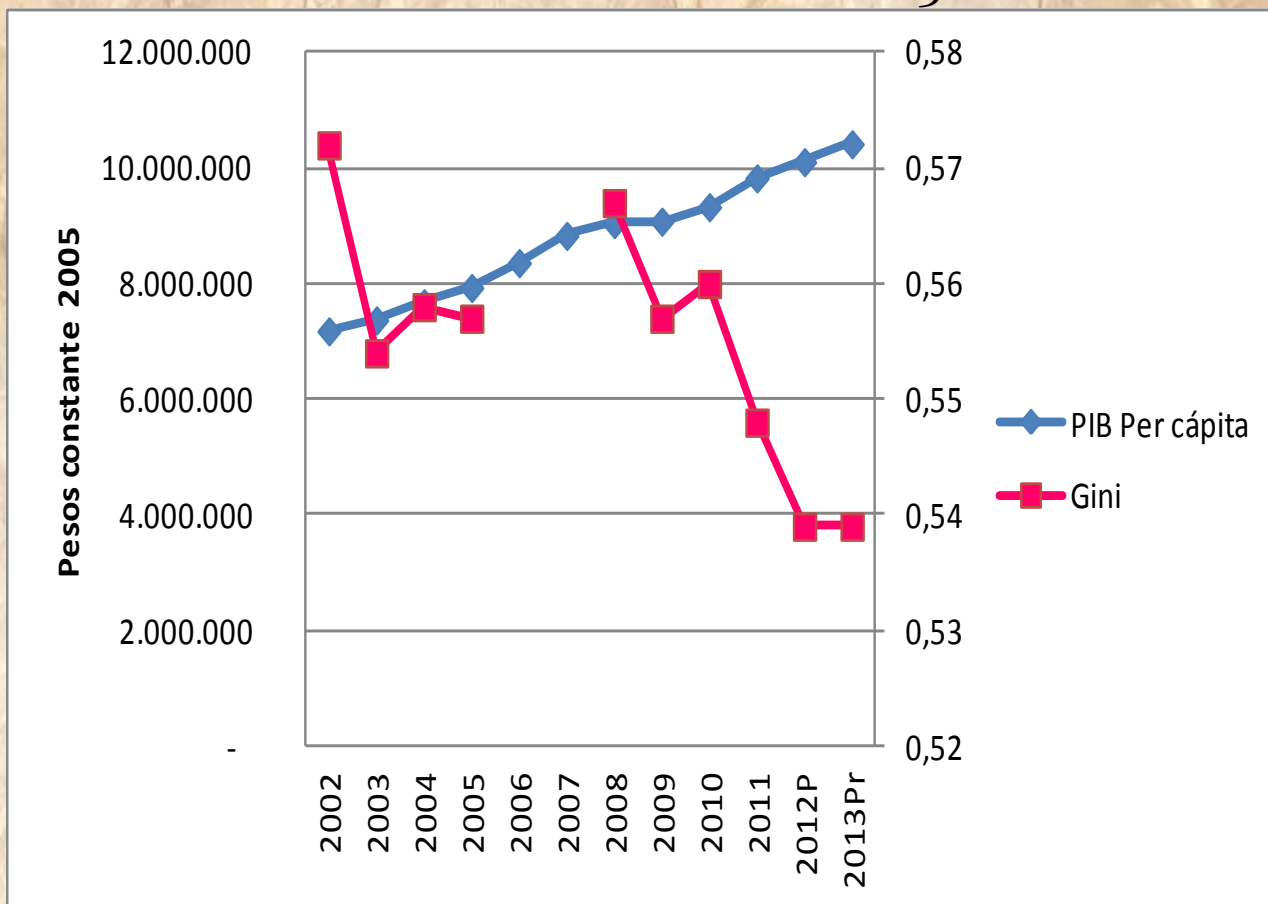

Fuente: Construcción propia con base en cifras de DANE.



# CONCLUSIONES

La relación de la contabilidad y la problemática social de la pobreza no es de esencia causal, sino de carácter indirecto.

Los académicos latinoamericanos tienen abiertas diferencias sobre el carácter social de la contabilidad y ello se explica por la base de formación y la formación avanzada de los mismos, y de manera un poco más sutil, por los enfoques teóricos de las escuelas de pensamiento que alimentan su labor académica en las universidades de la región.



# GRACIAS



**UNIVERSIDAD  
DE ANTIOQUIA**

1803

**FENECOP**



**GECUA**